

1808
2008

200 Jahre
amtliche Statistik in Bayern.

Bayerisches Landesamt für
Statistik und Datenverarbeitung



Kennziffer
G III 1 m
7/08

Statistische Berichte

Ausfuhr und Einfuhr Bayerns im Juli 2008

Herausgegeben im
Oktober 2008
Bestellnummer:
G30003 200807
Einzelpreis:
7,70 €



Bestellen im Internet

www.statistik.bayern.de/veroeffentlichungen/webshop

Kostenlos (Informationelle Grundversorgung)

Alle Statistischen Berichte können im Webshop kostenlos als PDF-Datei heruntergeladen werden.

Kostenpflichtig

Alle anderen Veröffentlichungen sind im Webshop kostenpflichtig.

Sie können dort sowohl als Datei (auch auf Datenträger) als auch als Druckausgabe bestellt werden. In diesen Fällen ist lediglich eine einmalige Anmeldung erforderlich.

Lieferung

- per Download (bei kostenlosen Dateien)
- per E-Mail (als PDF-Datei oder –soweit verfügbar– als XLS-Datei)
- per Post (in Printform oder als CD-ROM bzw. DVD)

Zeichenerklärung

0	mehr als nichts, aber weniger als die Hälfte der kleinsten in der Tabelle nachgewiesenen Einheit	()	Nachweis unter dem Vorbehalt, dass der Zahlenwert erhebliche Fehler aufweisen kann
-	nichts vorhanden oder keine Veränderung	p	vorläufiges Ergebnis
/	keine Angabe, da Zahl nicht sicher genug	r	berichtigtes Ergebnis
.	Zahlenwert unbekannt, geheimzuhalten oder nicht rechenbar	s	geschätztes Ergebnis
...	Angabe fällt später an	D	Durchschnitt
x	Tabellenfach gesperrt, da Aussage nicht sinnvoll	≙	entspricht

Auf- und Abrundungen

Im Allgemeinen ist ohne Rücksicht auf die Endsummen auf- bzw. abgerundet worden. Deshalb können sich bei der Summierung von Einzelangaben geringfügige Abweichungen zu den ausgewiesenen Endsummen ergeben. Bei der Aufgliederung der Gesamtheit in Prozent kann die Summe der Einzelwerte wegen Rundens vom Wert 100 % abweichen. Eine Abstimmung auf 100 % erfolgt im Allgemeinen nicht.

Impressum

Verleger, Herausgeber und Druck
Bayerisches Landesamt für Statistik und Datenverarbeitung
Neuhauser Straße 8, 80331 München
Briefanschrift: 80288 München

Bestellungen
Telefon 089 2119-205
Telefax 089 2119-457
E-Mail vertrieb@statistik.bayern.de
Internet www.statistik.bayern.de

© Bayerisches Landesamt für Statistik und Datenverarbeitung, München 2008
Alle Veröffentlichungen oder Daten sind Werke im Sinne § 2 Urheberrechtsgesetz. Die Verwendung, Vervielfältigung und/oder Verbreitung von Veröffentlichungen oder Daten gleich welchen Mediums (Print, Datenträger, Datei etc.) – auch auszugsweise – ist nur mit Quellenangabe gestattet. Sie bedarf der vorherigen Genehmigung bei Nutzung für gewerbliche Zwecke, bei entgeltlicher Verbreitung oder bei Weitergabe an Dritte sowie bei Weiterverbreitung über elektronische Systeme und/oder Datenträger. Sofern in den Produkten auf das Vorhandensein von Copyrightrechten Dritter hingewiesen wird, sind die in deren Produkten ausgewiesenen Copyrightbestimmungen zu wahren. Alle übrigen Rechte bleiben vorbehalten.

Inhaltsübersicht

	Seite
Textteil	
Vorbemerkungen	2
Schaubild: Monatliche Entwicklung der Ausfuhr Bayerns nach Bestimmungsländergruppen sowie der Einfuhr Bayerns nach Ursprungsländergruppen	4
Tabellenteil	
Ausfuhr	
1. Entwicklung der Ausfuhr Bayerns nach Warengruppen	6
2. Ausfuhr Bayerns nach Warengruppen	8
3. Ausfuhr Bayerns nach Warengruppen und Warenuntergruppen	9
4. Ausfuhr Bayerns nach Erdteilen, Bestimmungsländern und Ländergruppen	13
Einfuhr	
1. Entwicklung der Einfuhr Bayerns nach Warengruppen	18
2. Einfuhr Bayerns nach Warengruppen	20
3. Einfuhr Bayerns nach Warengruppen und Warenuntergruppen	21
4. Einfuhr Bayerns nach Erdteilen, Bestimmungsländern und Ländergruppen	25

Wichtiger Hinweis:

Die Länder Malta '046' und Zypern '600' werden ab 01.01.2008 zu den Euro-Ländern gezählt.

Vorbemerkungen

Die Außenhandelsstatistik basiert insbesondere auf folgenden **Rechtsgrundlagen**:

- Gesetz über die Statistik für Bundeszwecke (Bundesstatistikgesetz – BStatG) vom 22. Januar 1987 (BGBl I S. 462, 565), zuletzt geändert durch Artikel 3 des Gesetzes vom 7. September 2007 (BGBl I S. 2246),
- Verordnung (EG) Nr. 638/2004 des Europäischen Parlaments und des Rates vom 31. März 2004 über die Gemeinschaftsstatistiken des Warenverkehrs zwischen Mitgliedstaaten und zur Aufhebung der Verordnung (EWG) Nr. 3330/91 des Rates (ABl. EG Nr. L 102 S. 1),
- Verordnung (EG) Nr. 1982/2004 der Kommission vom 18. November 2004 zur Durchführung der Verordnung (EG) Nr. 638/2004 des Europäischen Parlaments und des Rates über die Gemeinschaftsstatistiken des Warenverkehrs zwischen Mitgliedstaaten und zur Aufhebung der Verordnungen (EG) Nr. 1901/2000 und (EWG) Nr. 3590/92 der Kommission (ABl. EG Nr. L 343 S. 3), geändert durch Verordnung (EG) Nr. 1915/2005 der Kommission vom 24. November 2005 (ABl. EU Nr. L 307 S. 8)
- Verordnung (EG) Nr. 1172/95 des Rates vom 22. Mai 1995 über die Statistiken des Warenverkehrs der Gemeinschaft und ihrer Mitgliedstaaten mit Drittländern (ABl. EG Nr. L 118 S. 10), zuletzt geändert durch Anhang II Nr. 17 der Verordnung (EG) Nr. 1882/2003 des Europäischen Parlaments und des Rates vom 29. September 2003 (ABl. EU Nr. L 284 S. 1),
- Verordnung (EG) Nr. 1917/2000 der Kommission vom 7. September 2000 zur Durchführung der Verordnung (EG) Nr. 1172/95 des Rates im Hinblick auf die Außenhandelsstatistik (ABl. EG Nr. L 229 S. 14),
- Außenhandelsstatistikgesetz (AHStatG) in der im Bundesgesetzblatt Teil III, Gliederungsnummer 7402-1, veröffentlichten bereinigten Fassung, zuletzt geändert durch Artikel 10 des Gesetzes vom 25. April 2007 (BGBl I S. 594),
- Außenhandelsstatistik-Durchführungsverordnung (AHStat-DV) in der Fassung der Bekanntmachung vom 29. Juli 1994 (BGBl I S. 1993), zuletzt geändert durch Art. 395 der Verordnung vom 31. Oktober 2006 (BGBl I S. 2407).

Gegenstand

Die Außenhandelsstatistik Bayerns stellt den grenzüberschreitenden Warenverkehr Bayerns mit dem Ausland dar.

Seit 1993 gliedert sich die Außenhandelsstatistik wegen der unterschiedlichen Erhebungsformen in die Intrahandelsstatistik (Handel mit den EU-Ländern) und die Extrahandelsstatistik (Handel mit den übrigen Staaten).

Ausland im Sinne der Außenhandelsstatistik ist das Gebiet außerhalb der Bundesrepublik Deutschland.

Erhebungsgebiet

Das Erhebungsgebiet der Außenhandelsstatistik umfaßt das Gebiet des Freistaats Bayern.

Anmeldung

Den Ergebnissen der Außenhandelsstatistik liegen im allgemeinen die Angaben der Einführer und Ausführer zugrunde. Die Anmeldung zur Extrahandelsstatistik erfolgt in der Regel mit den Vordrucken „Einfuhranmeldung“ und „Ausfuhranmeldung“.

Den Ergebnissen der Intrahandelsstatistik liegen die statistischen Anmeldungen der innergemeinschaftlichen Erwerbe und Lieferungen im Sinne des Umsatzsteuergesetzes zugrunde.

Darstellungsform

In der Außenhandelsstatistik wird die Ausfuhr im Spezialhandel und die Einfuhr im Generalhandel dargestellt.

Der **Spezialhandel** enthält im wesentlichen die Waren, die aus der Erzeugung, der Bearbeitung oder Verarbeitung des Erhebungsgebietes stammen und ausgehen.

Er umfaßt die Ausfuhr von Waren

- aus dem freien Verkehr,
- nach zollamtlich bewilligter aktiver Veredelung (Eigen- und Lohnveredelung),
- zur zollamtlich bewilligten passiven Veredelung, auch Ausbesserung.

Für die Ausfuhrstatistik der einzelnen Länder der Bundesrepublik Deutschland bildet der Herstellungsort der Güter das Grundmerkmal. Sind mehrere Orte an der Herstellung beteiligt, so gilt derjenige als Herstellungsort, in dem die Exportware die letzte, wirtschaftlich gerechtfertigte, wesentliche Be- oder Verarbeitung erfahren hat.

Der **Generalhandel** enthält alle in das Erhebungsgebiet eingehenden Waren mit Ausnahme der Waren der Durchfuhr und des Zwischenauslandsverkehrs.

Generalhandel und Spezialhandel enthalten übereinstimmend die unmittelbare Einfuhr von Waren in den freien Verkehr, zur zollamtlich bewilligten aktiven Veredelung (Eigen- und Lohnveredelung), nach zollamtlich bewilligter passiver Veredelung, auch Ausbesserung.

Der Generalhandel unterscheidet sich vom Spezialhandel durch die verschiedene Nachweisung der auf Lager eingeführten ausländischen Waren, und zwar werden nachgewiesen

- im Generalhandel alle Einfuhren auf Lager im Zeitpunkt ihrer Einlagerung,
- im Spezialhandel dagegen nur diejenigen Einfuhren auf Lager, die nicht zur Wiederausfuhr gelangen, zum Zeitpunkt ihrer Einfuhr aus Lager.

Die Einfuhr Bayerns im Generalhandel enthält also nicht nur die Waren, die zum Gebrauch, zum Verbrauch, zur Bearbeitung oder Verarbeitung in Bayern bestimmt sind, sondern auch Waren, die über Bayern als erstes bekanntes Zielland in andere Länder des Bundesgebiets oder wieder ins Ausland weitergeleitet werden.

Für die einzelnen Länder der Bundesrepublik Deutschland können somit – im Gegensatz zu deren Ausfuhr, bei der der Spezialhandel erfaßt wird – die Einfuhren nur im Generalhandel ermittelt werden.

Befreiungen und Vereinfachungen

Im Rahmen der Extrahandelsstatistik sind – bis auf wenige Ausnahmen – Warensendungen von weniger als 1000 Euro von der Anmeldung befreit.

Im Rahmen der Intrahandelsstatistik sind Unternehmen befreit, deren im Intrahandel getätigten jährlichen Versendungen in andere Mitgliedstaaten oder Eingänge aus anderen Mitgliedstaaten jeweils den Wert von 300 000 Euro im Vorjahr oder im laufenden Jahr nicht überschritten haben. Privatpersonen sind in der Intrahandelsstatistik grundsätzlich von der Auskunftspflicht befreit. Die Befreiungen von 300 000 Euro sind als Zuschätzungen in den Außenhandlungsergebnissen enthalten.

Nicht einbezogen sind ferner Waren, die von ausländischen Streitkräften, die in der Bundesrepublik Deutschland stationiert sind, selbst ausgeführt und eingeführt werden.

Berichtsmonat

Die Ausfuhren und Einfuhren werden im allgemeinen im Monat des Grenzübergangs nachgewiesen. Durch unvermeidbare Aufenthalte bei der Anmeldung, aber auch durch Rückfragen, können in geringem Umfange Ausfuhren und Einfuhren in einer späteren Berichtszeit nachgewiesen sein.

Warensystematiken

Benennung und Gruppierung der Waren in den Tabellen erfolgen seit Berichtsmonat Januar 2002 nach der Gliederung „Warengruppen und -untergruppen der Ernährungswirtschaft und der Gewerblichen Wirtschaft (EGW Rev. 2002)“.

Mengen

Die Mengenangaben (Dezitonne = dt = 100 kg) beziehen sich auf das Eigen- bzw. Reingewicht der Waren.

Werte

Die Werte beziehen sich grundsätzlich auf den Grenzübergangswert, d. h. auf den Wert frei Grenze des Erhebungsgebietes. Bei der Ausfuhr oder Einfuhr nach Veredelung ist stets der volle Warenwert einschließlich der Veredelungskosten und der Vertriebskosten eingesetzt.

Bestimmungs- und Ursprungsgebiete

In der Ausfuhr wird als **Bestimmungsland** das Land nachgewiesen, in dem die Waren gebraucht oder verbraucht, bearbeitet oder verarbeitet werden sollen. Ist das Bestimmungsland nicht bekannt, so gilt das letzte bekannte Land, in das die Waren verbracht werden sollen, als Bestimmungsland.

In der Einfuhr wird als Ursprungsland das Land nachgewiesen, in dem die Waren vollständig gewonnen oder hergestellt worden sind oder ihre letzte wesentliche und wirtschaftlich gerechtfertigte Be- oder Verarbeitung erfahren haben. Ist das Ursprungsland nicht bekannt, so tritt an diese Stelle das Versandungsland.

Auf- und Abrundungen

Gelegentlich auftretende Differenzen in den Summen sind auf das Runden der Einzelpositionen zurückzuführen.

Vorläufige Ergebnisse

Die Angaben für das laufende Jahr stellen vorläufige Ergebnisse dar.

Zeichenerklärung

- 0 = mehr als nichts, aber weniger als die Hälfte der kleinsten in der Tabelle nachgewiesenen Einheit
- = nichts vorhanden
- .

Monatliche Entwicklung der Ausfuhr Bayerns nach Bestimmungsländergruppen 2007 bis 2008

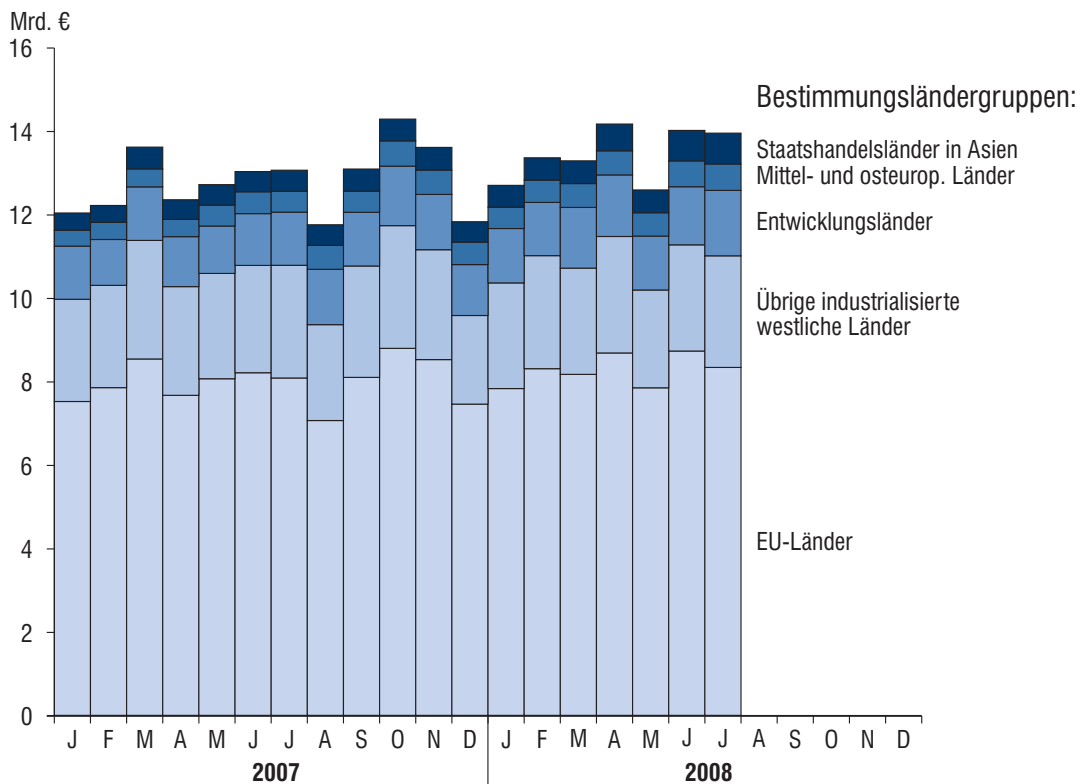

Monatliche Entwicklung der Einfuhr Bayerns nach Ursprungsländergruppen 2007 bis 2008

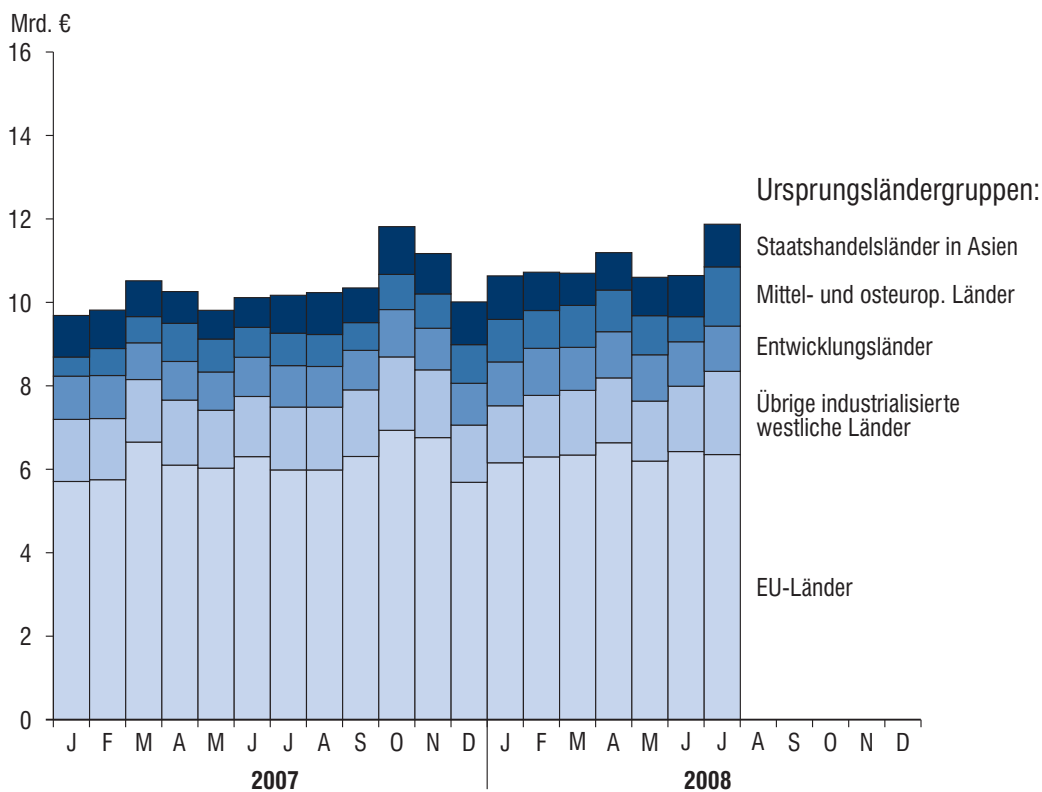

Ausfuhr

1. Entwicklung der Ausfuhr Bayerns

Lfd. Nr.	Jahr Monat	Ausfuhr insgesamt	Ernährungswirtschaft				
			Lebende Tiere ¹⁾	Nahrungsmittel		Genußmittel	zusammen
				tierischen Ursprungs	pflanzlichen Ursprungs ²⁾		
1 000 Euro							
1	1991	49 986 328	99 701	1 985 935	878 766	551 213	3 515 615
2	1992	51 690 424	79 353	2 051 244	977 416	598 921	3 706 935
3	1993	49 710 092	70 538	2 053 464	904 682	511 420	3 540 105
4	1994	54 377 706	55 679	1 994 119	1 037 935	522 176	3 609 910
5	1995	57 994 687	70 286	1 878 104	1 029 413	424 757	3 402 560
6	1996	61 439 344	81 575	1 874 776	1 158 846	562 281	3 677 479
7	1997	70 718 129	70 509	1 948 881	1 340 925	565 085	3 925 400
8	1998	77 375 090	84 757	2 038 085	1 456 200	598 586	4 177 628
9	1999	80 959 795	98 602	2 145 596	1 416 692	748 273	4 409 163
10	2000	92 877 843	129 288	2 235 377	1 519 722	827 085	4 711 473
11	2001	98 300 627	110 682	2 514 397	1 483 868	821 602	4 930 548
12	2002	102 471 896	141 483	2 427 882	1 465 606	699 920	4 734 891
13	2003	106 702 325	120 635	2 590 328	1 481 628	693 701	4 886 292
14	2004	117 493 304	136 018	2 672 589	1 545 231	749 140	5 102 978
15	2005	126 890 995	171 674	2 871 097	1 721 117	799 543	5 563 431
16	2006	140 367 506	142 327	3 149 545	1 913 676	896 718	6 102 266
17	2007 ³⁾	153 612 122	106 180	3 390 704	2 114 684	938 817	6 550 385
2007³⁾							
18	Januar	12 036 797	7 869	255 143	149 749	60 517	473 277
19	Februar	12 224 605	7 046	255 705	177 786	55 150	495 687
20	März	13 614 674	7 940	253 660	176 012	66 148	503 760
21	April	12 354 333	7 765	264 755	159 175	56 882	488 577
22	Mai	12 716 559	9 232	282 006	170 633	61 314	523 185
23	Juni	13 029 190	8 664	296 225	174 941	139 178	619 008
24	Juli	13 063 354	10 102	304 197	168 448	82 018	564 765
25	August	11 755 573	15 330	304 891	185 511	83 641	589 373
26	September	13 090 874	6 007	294 721	185 023	71 825	557 575
27	Oktober	14 287 464	8 506	293 798	201 591	81 476	585 371
28	November	13 610 776	9 012	307 562	199 379	68 245	584 199
29	Dezember	11 827 924	8 708	278 042	166 435	112 423	565 608
2008³⁾							
30	Januar	12 702 033	9 586	292 539	198 436	94 417	594 978
31	Februar	13 361 036	9 649	310 859	205 102	97 861	623 471
32	März	13 289 437	10 124	295 521	195 559	113 250	614 455
33	April	14 169 269	10 642	286 325	196 961	111 399	605 328
34	Mai	12 588 792	7 258	321 766	198 529	121 854	649 407
35	Juni	14 024 313	9 014	329 928	214 057	126 400	679 399
36	Juli	13 949 785	11 148	312 065	197 721	133 586	654 520
37	August						
38	September						
39	Oktober						
40	November						
41	Dezember						

¹⁾ Einschl. lebende Tiere zu anderen als Ernährungszwecken.- ²⁾ Einschl. lebende Pflanzen und Erzeugnisse der Ziergärtnerei.

³⁾ Vorläufige Ergebnisse.

2. Ausfuhr Bayerns nach Warengruppen

Warengruppe	Ausfuhr im Berichts- monat	Zu- bzw. Abnahme (-) gegenüber		Ausfuhr seit Jahres- beginn	Zu- bzw. Abnahme (-) gegenüber Vorjahr
		Vor- monat	Vor- jahres- monat		
	1 000 Euro	%		1 000 Euro	%
Ausfuhr insgesamt	13 949 785	- 0,5	6,8	94 084 665	5,7
Ernährungswirtschaft	654 520	- 3,7	15,9	4 421 558	20,5
Lebende Tiere ¹⁾	11 148	23,7	10,4	67 422	15,0
Nahrungsmittel tierischen Ursprungs	312 065	- 5,4	2,6	2 149 005	12,4
Nahrungsmittel pflanz- lichen Ursprungs ²⁾	197 721	- 7,6	17,4	1 406 365	19,5
Genußmittel	133 586	5,7	62,9	798 767	53,3
Gewerbliche Wirtschaft	12 691 937	- 0,2	6,5	85 471 161	5,1
Rohstoffe	68 562	- 7,7	- 5,5	534 926	- 4,0
Halbwaren	666 249	- 5,9	20,4	3 934 155	8,6
Fertigwaren	11 957 126	0,2	5,9	81 002 080	5,0
Vorerzeugnisse	949 997	- 0,3	14,8	6 558 065	7,1
Enderzeugnisse	11 007 129	0,3	5,2	74 444 015	4,8
Rückwaren, Ersatz- lieferungen, andere nicht aufgliederbare Warenverkehre	603 329	- 4,6	3,1	4 191 947	3,5

¹⁾ Einschl. lebende Tiere zu anderen als Ernährungszwecken.- ²⁾ Einschl. lebende Pflanzen und Erzeugnisse der Ziergärtnerei.

3. Ausfuhr Bayerns nach Warengruppen und Warenuntergruppen

Nr. d. Systematik	Warengruppe Warenuntergruppe	Juli dt=100 KG	2008 1000 EUR	Januar bis Juli dt=100 KG	2008 1000 EUR
1-4	Ernährungswirtschaft				
1	Lebende Tiere				
101	Pferde	72	111	1 710	3 046
102	Rinder	3 139	941	51 412	16 103
103	Schweine	57 954	9 165	277 759	40 578
105	Schafe	-	-	-	-
107	Hausgeflügel	-	-	7 629	915
109	Lebende Tiere, a.n.g.	56	931	581	6 780
	Summe lebende Tiere	61 221	11 148	339 092	67 422
2	Nahrungsmittel tier. Urspr.				
201	Milch u. Milcherzeugnisse, ausg. Butter und Käse	1 094 321	80 956	7 354 307	615 127
202	Butter u. and. Fettst. aus d. Milch, einschl. Milchstr.fette	9 107	3 686	71 421	27 156
203	Käse	374 113	129 199	2 481 816	865 568
204	Fleisch und Fleischwaren	279 875	90 139	1 953 878	566 455
206	Fische und Krebstiere, Weichtiere, etc.	3 476	2 906	46 543	40 169
208	Tierische Öle und Fette	39 604	2 921	249 927	17 127
209	Eier, Eiweiß und Eigelb	5 063	1 282	35 595	7 360
211	Fischmehl, Fleischmehl und ähnliche Erzeugnisse	1 501	77	17 914	936
219	Nahrungsmittel tierischen Ursprungs a.n.g.	8 436	898	76 966	9 106
	Summe Nahrungsmittel tierischen Ursprungs	1 815 496	312 065	12 288 368	2 149 005
3	Nahrungsmittel pfl. Urspr.				
301	Weizen	488 666	12 203	4 061 722	112 383
302	Roggen	33 159	662	118 680	2 714
303	Gerste	53 217	1 105	704 413	17 327
304	Hafer	6 623	151	69 298	1 937
305	Mais	184 103	3 894	700 617	16 031
308	Sorghum, Hirse u. sonstiges Getreide, ausg. Reis	25 028	596	99 219	2 387
309	Reis und Reiserzeugnisse	3 557	307	13 398	1 161
310	Getreideerzeugnisse, ausgenommen Reiserzeugnisse	41 071	1 686	334 253	15 838
315	Backwaren u. and. Zubereitungen aus Getreide	222 356	33 989	1 673 108	246 711
316	Malz	133 882	7 348	743 571	40 436
320	Saat- und Pflanzgut, ausg. Ölsaaten u. sonst. Samen etc.	1 202	268	11 253	2 716
325	Hülsenfrüchte	199	12	6 582	367
335	Grün- und Raufutter	11 385	178	100 347	1 707
340	Kartoffeln u. Kartoffelerzeug.	66 762	3 590	1 441 650	35 264
345	Gemüse und sonstige Küchengewächse, frisch	18 507	2 330	237 920	15 148
350	Frischobst, ausg. Südfrüchte	11 604	2 265	56 242	9 453
355	Südfrüchte	-	-	-	-
360	Schalen- und Trockenfrüchte	1 701	614	13 839	5 330
370	Gemüsezubereitungen und Gemüsekonserven	54 473	8 088	358 066	51 673
372	Obstzubereitungen und Obstkonserven	25 019	5 578	155 787	35 012
375	Obst- und Gemüsesäfte	16 857	3 782	128 731	31 512
377	Kakao und Kakaoerzeugnisse	24 923	8 186	139 226	56 506
379	Gewürze	1 603	804	11 574	5 481
381	Zuckerrüben, Zucker und Zuckererzeugnisse	318 474	22 908	2 380 178	178 999
383	Ölfrüchte	7 382	595	166 694	8 225
385	Pflanzliche Öle und Fette	8 399	7 293	217 802	71 522
389	Ölkuchen	164 598	2 950	500 328	8 929
393	Kleie, Abfallerzeugnisse zur Viehfütterung und sonstige Futtermittel	204 322	8 785	1 648 193	62 076
395	Nahrungsmittel pflanzlichen Ursprungs, a.n.g.	255 450	55 967	1 584 345	352 492
396	Lebende Pflanzen und Erzeugnisse der Ziergärtnerei	16 780	1 586	100 425	17 027
	Summe Nahrungsmittel pflanzlichen Ursprungs	2 401 305	197 721	17 777 461	1 406 365
4	Genussmittel				
401	Hopfen	10 388	37 570	130 929	280 755
402	Kaffee	3 847	2 534	24 023	14 644
403	Tee und Mate	10 423	5 558	69 477	34 489
411	Rohtabak und Tabakerzeugnisse	41 927	53 053	247 169	281 583
421	Bier	479 032	31 155	2 671 251	172 764

Noch: 3. Ausfuhr Bayerns nach Warengruppen und Warenuntergruppen

Nr. d. Systematik	Warengruppe Warenuntergruppe	Juli dt=100 KG	2008 1000 EUR	Januar bis Juli dt=100 KG	2008 1000 EUR
4	G e n u ß m i t t e l				
423	Branntwein	6 736	1 142	32 798	5 522
425	Wein	29 591	2 574	93 550	9 010
	Summe Genußmittel	581 944	133 586	3 269 199	798 767
	Summe Ernährungswirtschaft	4 859 966	654 520	33 674 119	4 421 558
5-8	G e w e r b l i c h e W i r t s c h a f t				
5	R o h s t o f f e				
502	Chemiefasern, einschl. Abfälle Seidenraupenkokons etc.	72 742	15 419	604 845	128 659
503	Wolle und andere Tierhaare, roh oder bearb., Reißwolle	662	107	2 640	493
504	Baumwolle, roh oder bearbeitet Reißbaumwolle, Abfälle	213	22	15 344	1 038
505	Flachs, Hanf, Jute, Hartfasern und sonst. pflanzl. Spinnst.	-	-	848	47
506	Abfälle von Gespinnstwaren, Lumpen und dgl.	40 023	1 640	245 477	9 655
507	Felle zu Pelzwerk, roh	-	-	23	366
508	Felle und Häute, roh, a.n.g.	36 562	4 091	284 633	35 968
511	Rundholz	1 233 784	9 738	9 833 417	81 928
513	Rohkautschuk	15 782	801	78 403	4 727
516	Steinkohle und Steinkohlen- briketts	14 241	152	91 504	1 184
517	Braunkohle und Braunkohlen- briketts	4 066	71	14 000	195
518	Erdöl und Erdgas	106 315	5 680	1 239 756	60 482
519	Eisenerze	-	-	1 050	21
520	Eisen- und manganhaltige Abbrände und Schlacken	3 164	55	37 792	308
522	Kupfererze	-	-	-	-
523	Bleierze	-	-	-	-
524	Zinkerze	-	-	-	-
526	Nickelerze	-	-	-	-
528	Erze und Metallaschen, a.n.g.	2 329	197	17 785	1 132
529	Bauxit und Kryolith	-	-	-	-
530	Speisesalz und Industriesalz	94 630	1 113	691 625	7 653
532	Steine und Erden, a.n.g.	1 820 794	13 340	11 230 192	99 260
534	Rohstoffe für chemische Erzeugnisse, a.n.g.	40 298	2 499	205 141	18 094
537	Edelsteine, Schmucksteine und Perlen, roh	66	142	248	417
590	Rohstoffe, auch Abfälle a.n.g.	1 649 080	13 495	10 096 771	83 298
	Summe Rohstoffe	5 134 751	68 562	34 691 495	534 926
6	H a l b w a r e n				
602	Rohseide und Seidengarne, künstl. und synthet. Fäden	101 000	37 469	781 084	288 810
603	Garne aus Chemiefasern	3 752	1 867	41 787	23 484
604	Garne aus Wolle oder anderen Tierhaaren	61	120	977	1 702
605	Garne aus Baumwolle	3 592	1 167	27 287	14 552
606	Garne aus Flachs, Hanf, Jute, Hartfasern u. dgl.	177	73	2 847	1 297
607	Schnittholz	1 038 909	33 359	7 143 633	241 656
608	Halbstoffe aus zellulosehaltigen Faserstoffe	65 995	3 286	505 901	26 323
609	Kautschuk, bearbeitet	64 405	18 936	389 882	128 170
611	Zement	1 159 329	6 113	6 084 999	30 278
612	Mineralische Baustoffe, a.n.g.	2 776 817	56 828	12 179 325	332 000
641	Roheisen	710	38	12 010	494
642	Abfälle und Schrott, aus Eisen oder Stahl	719 298	28 666	7 414 607	255 348
643	Ferrolegerungen	11 981	2 220	92 988	20 321
644	Eisen oder Stahl in Rohformen, Halbzeug aus Eisen oder Stahl	12 165	1 326	66 498	7 025
645	Aluminium und Aluminiumleg. einschl. Abfälle und Schrott	153 470	24 973	1 199 084	196 739
646	Kupfer und Kupferlegierungen, einschl. Abfälle und Schrott	40 752	13 184	319 856	107 710
647	Nickel und Nickellegierungen einschl. Abfälle und Schrott	459	337	2 676	2 321
648	Blei und Bleilegerungen, einschl. Abfälle und Schrott	259	41	26 960	2 799
649	Zinn und Zinnlegierungen, einschl. Abfälle und Schrott	722	1 085	7 635	9 294
650	Zink und Zinklegierungen, einschl. Abfälle und Schrott	10 403	1 300	68 232	10 059
656	Radioaktive Elemente und radioaktive Isotope	0	17	0	245
659	Unedle Metalle, a.n.g.	3 639	3 708	26 895	30 520
661	Fettsäuren, Paraffin, Vaseline und Wachse	55 299	10 365	384 511	69 283
665	Koks und Schmelzkoks, aus Steinkohle oder Braunkohle	685	35	2 172	84

Noch: 3. Ausfuhr Bayerns nach Warengruppen und Warenuntergruppen

Nr. d. Systematik	Warengruppe Warenuntergruppe	Juli	2008	Januar bis	Juli	2008
		dt=100 KG	1000 EUR	dt=100 KG	1000 EUR	1000 EUR
6	H a l b w a r e n					
667	Rückstände der Erdöl- und Steinkohlenteerdestillation	389 297	12 360	2 295 039		60 792
669	Mineralölerzeugnisse	4 203 121	341 375	21 946 571	1	626 725
671	Teer und Teerdestill.-erzeugn.	155 530	10 693	803 424		45 476
673	Düngemittel	125 115	5 413	695 062		28 450
679	Chemische Halbwaren, a.n.g.	487 794	20 589	2 807 228		124 145
683	Gold für gewerbliche Zwecke	0	107	2		1 805
690	Halbwaren, a.n.g.	14 802	29 198	94 951		246 247
	Summe Halbwaren	11 599 540	666 249	65 424 123	3	934 155
7	F e r t i g w a r e n - V o r e r z e u g n i s s e					
701	Gewebe, Gewirke und Gestricke aus Seide, künstlichen oder synthetischen Fäden	8 925	11 274	89 576		96 930
702	Gewebe, Gewirke und Gestricke aus Chemiefasern	14 079	23 605	117 822		202 449
703	Gewebe, Gewirke und Gestricke aus Wolle o. and. Tierhaaren	868	3 000	6 946		22 580
704	Gewebe, Gewirke und Gestricke aus Baumwolle	4 816	4 387	37 436		34 817
705	Gewebe, Gewirke und Gestricke aus Flachs, Hanf, Jute, etc.	312	757	3 121		6 293
706	Leder	15 708	7 864	115 160		68 992
707	Pelzfelle, gegerbt o. zuger.	7	30	44		340
708	Papier und Pappe	1 974 768	119 680	13 277 453		873 462
709	Sperrholz, Span- und Faserplatten, Furnierblätter u.dgl.	278 427	20 855	1 812 706		136 288
711	Glas	343 974	40 591	1 881 411		253 638
732	Kunststoffe	999 571	174 713	7 045 975	1	243 797
734	Farben, Lacke und Kitte	517 054	96 477	3 677 215		606 092
736	Dextrine, Gelatine und Leime	45 397	7 729	2 611 590		49 299
738	Sprengstoffe, Schiessbedarf und Zündwaren	3 628	7 604	23 954		51 685
740	Pharmazeutische Grundstoffe	19 086	24 107	167 400		151 851
749	Chemische Vorerzeugn., a.n.g.	385 643	176 995	2 361 126	1	145 828
751	Rohre aus Eisen oder Stahl	90 031	20 470	544 197		121 614
753	Stäbe und Profile aus Eisen oder Stahl	177 873	18 430	1 926 772		162 180
755	Blech aus Eisen oder Stahl	152 989	10 092	883 576		78 277
757	Draht aus Eisen oder Stahl	108 071	10 369	545 740		43 776
759	Eisenbahnoberbaumaterial	891	298	8 842		1 949
771	Halbzeuge aus Kupfer und Kupferlegierungen	196 566	124 123	1 443 268		893 698
772	Halbzeuge aus Aluminium	83 293	38 871	583 457		268 215
779	Halbzeuge aus unedlen Metallen, a.n.g.	2 034	3 844	14 141		25 863
781	Halbzeuge aus Edelmetallen	49	2 789	343		12 670
790	Vorerzeugnisse, a.n.g.	1 114	1 043	5 667		5 479
	Summe Fertigwaren-Vorerzeugn.	5 425 175	949 997	36 844 935	6	558 065
8	F e r t i g w a r e n - E n d e r z e u g n i s s e					
801	Bekleidung aus Gewirken oder Gestrieken aus:					
801	Seide oder Chemiefasern	3 707	13 837	22 335		89 437
802	Wolle oder and. Tierhaaren	178	1 994	506		4 464
803	Baumwolle	3 522	10 911	26 942		70 318
804	Bekleidung aus Seide oder Chemiefasern, ausgenommen aus Gewirken od. Gestrieken	3 704	12 878	21 655		81 008
805	Bekleidung aus Wolle und anderen Tierhaaren, ausg. aus Gewirken oder Gestrieken	591	7 575	3 863		33 793
806	Bekleidung aus Baumwolle ausg. aus Gewirken oder Gestrieken	2 777	12 807	20 966		83 950
807	Bekleidung aus Flachs, Hanf und dgl.	576	3 220	3 409		25 068
801-07	Bekleidung zusammen	15 054	63 221	99 677		388 038
808	Kopfbedeckungen	961	2 705	5 273		18 389
809	Textilerzeugnisse, a.n.g.	111 545	59 454	781 794		412 358
810	Pelzwaren	20	510	83		1 679
811	Schuhe	5 320	16 345	38 760		122 057
812	Lederwaren und Lederbekleidung (ausg. Schuhe)	3 935	7 336	23 361		45 637
813	Papierwaren	420 353	80 200	2 543 162		501 815
814	Druckerzeugnisse	361 622	72 729	1 908 772		510 934
815	Holzwaren (ohne Möbel)	281 293	34 011	2 060 068		250 971
816	Kautschukwaren	65 922	47 947	343 405		290 876
817	Waren aus Stein	59 275	12 203	351 465		67 718
818	Keramische Erzeugnisse, ohne Baukeramik	74 648	42 417	538 812		311 347
819	Glaswaren	335 697	58 223	2 364 095		424 452
820	Werkzeuge, Schneidwaren und EBBestecke aus unedlen Met.	54 157	76 921	125 023		403 644
823	Waren aus Kupfer und Kupferlegierungen	17 906	16 222	163 606		141 794

Noch: 3. Ausfuhr Bayerns nach Warengruppen und Warenuntergruppen

Nr. d. Systematik	Warengruppe Warenuntergruppe	Juli 2008		Januar bis Juli 2008	
		dt=100 KG	1000 EUR	dt=100 KG	1000 EUR
8	Fertigwaren - Enderzeugnisse				
829	Eisen-, Blech und Metallwaren, a.n.g.	593 479	277 170	4 045 805	1 911 722
831	Waren aus Wachs oder Fetten	11 301	5 711	77 469	41 353
832	Waren aus Kunststoffen	828 879	347 810	5 581 335	2 420 166
833	Fotochemische Erzeugnisse	3 200	2 799	18 311	16 181
834	Pharmazeutische Erzeugnisse	18 274	171 311	109 001	814 341
835	Duftstoffe und Körperpflege- mittel	73 862	49 858	527 080	377 740
839	Chemische Enderzeugn., a.n.g.	429 937	103 319	3 225 738	776 987
841	Kraftmaschinen (ohne Motoren für Ackerschlepper, Luft- und Straßenfahrzeuge)	46 017	105 778	313 148	815 129
842	Pumpen und Kompressoren	88 887	200 191	740 541	1 432 370
843	Armaturen	23 994	70 553	156 888	487 609
844	Lager, Getriebe, Zahnräder und Antriebsselemente	256 350	290 170	2 054 953	2 145 942
845	Hebezeuge und Fördermittel	225 203	160 463	1 870 702	1 292 658
846	Landwirtschaftliche Maschinen (einschl. Ackerschlepper)	171 575	162 994	877 058	790 482
847	Maschinen für das Textil-, Bekleidungs- und Ledergerber-	16 530	34 521	160 421	324 280
848	Maschinen für das Ernährungs- gewerbe und die Tabakverarb.	18 576	43 271	153 993	377 536
849	Bergwerks-, Bau- und Baustoff- maschinen	209 560	145 122	1 683 514	1 039 812
850	Guss- und Walzwerkstechnik	2 680	4 225	6 837	15 870
851	Maschinen für die Be- und Verarbeitung von Kautschuk oder Kunststoffen	54 994	103 259	431 386	797 262
852	Werkzeugmaschinen	89 747	188 051	512 831	1 209 116
853	Büromaschinen und automatische Datenverarbeitungsanlagen	28 866	204 582	215 082	1 592 891
854	Maschinen für das Papier- und Druckgewerbe	30 298	56 732	260 637	542 152
859	Maschinen, a.n.g.	289 535	633 148	1 668 964	4 127 426
841-59	Maschinen zusammen	1 552 811	2 403 061	11 106 955	16 990 536
860	Sportgeräte	9 875	16 311	74 858	86 702
861	Geräte zur Elektrizitäts- erzeugung und -verteilung	347 229	789 952	2 306 067	5 427 539
862	Elektrische Lampen und Leuchten	39 972	56 650	298 414	408 024
863	Nachrichtentechnische Geräte und Einrichtungen	15 135	172 579	68 701	726 046
864	Rundfunk- und Fernsehgeräte, phono- u. videotechn. Geräte	21 573	90 763	125 596	562 467
865	Elektronische Bauelemente	9 690	200 221	62 054	1 303 873
869	Elektrotechnische Erzeugnisse, a.n.g.	158 004	232 712	1 157 344	1 652 166
871	Medizinische Geräte und orthopädische Vorrichtungen	34 358	333 841	225 373	2 172 112
872	Mess-, steuerungs- und regelungstechnische Erzeugnisse	30 464	306 358	209 525	2 109 397
873	Optische und fotografische Geräte	3 560	49 035	23 675	330 343
874	Uhren	632	6 493	4 072	60 831
875	Möbel	142 357	103 516	1 096 020	793 681
876	Musikinstrumente	522	4 285	6 923	29 083
877	Spielwaren	33 183	41 729	178 806	208 516
878	Schmuckwaren, Gold- und Silberschmiedewaren	47	15 429	542	146 913
881	Schienenfahrzeuge	20 402	46 131	101 585	233 691
882	Wasserfahrzeuge	17 235	22 422	132 409	178 496
883	Luftfahrzeuge	4 996	281 531	33 654	1 712 890
884	Fahrgestelle, Karosserien, Motoren, Teile und Zubehör für Kraftfahrzeuge u. dgl.	887 492	974 838	6 819 774	7 562 982
885	Personenkraftwagen und Wohnmobile	1 666 964	2 699 848	10 759 971	17 377 094
886	Busse	29 988	33 539	155 488	180 991
887	Lastkraftwagen und Spezialfahrzeuge	301 626	213 419	2 181 922	1 475 284
888	Fahrräder	5 439	6 487	28 183	61 974
889	Fahrzeuge, a.n.g.	281 801	130 263	2 304 008	1 002 042
891	Vollständige Fabrikations- anlagen	31 630	56 985	180 605	359 280
896	Enderzeugnisse, a.n.g.	136 679	170 312	791 973	1 040 861
	Summe Fertigwaren- Enderzeugnisse	9 550 300	11 007 129	65 366 590	74 444 015
	Summe Fertigwaren	14 975 475	11 957 126	102 211 525	81 002 080
	Summe Gewerbliche Wirtschaft	31 709 766	12 691 937	202 327 143	85 471 161
901	Rückwaren	-	-	-	-
903	Ersatzlieferungen	-	-	-	-
904	Andere nicht aufgliederbare Warenverkehrs	2 331 048	603 329	15 043 695	4 191 947
	Summe insgesamt	38 900 780	13 949 785	251 044 958	94 084 665

4. Ausfuhr Bayerns nach Erdteilen, Bestimmungsländern und Ländergruppen

Nr. des Landes	Erdteil Bestimmungsland Ländergruppe	Juli 2008		Januar bis Juli 2008	
		dt=100 KG	1000 EUR	dt=100 KG	1000 EUR
E u r o p a					
001	Frankreich	2 213 082	995 278	16 299 366	6 994 441
003	Niederlande	2 284 596	450 385	14 668 806	3 169 606
005	Italien	4 694 703	1 106 412	34 989 189	7 497 507
006	Vereinigtes Königreich	1 360 513	1 074 760	9 328 146	7 165 512
007	Irland	229 043	69 633	1 312 977	535 557
008	Dänemark	264 624	145 002	2 028 971	950 072
009	Griechenland	214 841	89 586	1 571 849	775 983
010	Portugal	167 098	104 546	1 075 736	710 016
011	Spanien	882 408	597 184	6 328 293	4 295 780
013	Schweden	242 861	199 890	2 086 475	1 870 982
014	Finnland	366 055	112 502	2 631 213	796 998
015	Osterreich	11 100 130	1 199 688	68 464 999	7 999 993
017	Belgien	1 371 757	469 010	9 573 489	2 951 883
018	Luxemburg	335 073	49 654	2 555 186	315 562
020	Ceuta	235	195	866	1 175
023	Melilla	237	128	1 894	1 309
024	Island	5 287	4 977	38 059	33 466
028	Norwegen	76 322	89 526	626 733	650 093
037	Liechtenstein	21 516	26 129	136 774	122 561
039	Schweiz	1 464 798	485 126	10 112 897	2 978 029
041	Färöer	37	88	666	895
043	Andorra	506	387	5 340	4 113
044	Gibraltar	3	18	59	184
045	Heiliger Stuhl	-	-	270	72
046	Malta	4 522	5 923	35 393	66 967
047	San Marino	1 143	422	9 422	2 548
052	Türkei	340 248	194 065	2 011 930	1 266 222
053	Estland	31 631	18 961	246 411	152 799
054	Lettland	46 553	24 601	424 635	134 883
055	Litauen	62 594	28 724	500 717	195 806
060	Polen	1 723 663	380 935	9 596 361	2 567 084
061	Tschechische Republik	2 890 988	437 953	12 343 736	3 069 089
063	Slowakei	439 179	154 980	2 693 613	1 052 358
064	Ungarn	663 069	366 908	4 594 550	2 841 493
066	Rumänien	259 766	137 629	1 835 785	987 673
068	Bulgarien	82 836	42 066	496 583	236 574
070	Albanien	7 338	3 847	35 648	20 899
072	Ukraine	103 841	77 472	625 225	436 536
073	Weißrussland (Belarus)	34 598	25 907	171 885	130 650
074	Republik Moldau	6 269	4 975	41 208	29 922
075	Russische Föderation	910 026	380 860	4 246 936	2 504 728
076	Georgien	4 247	2 771	35 688	18 812
077	Armenien	562	1 151	8 366	9 161
078	Aserbaidschan	5 838	6 180	40 736	48 281
079	Kasachstan	17 649	25 847	130 837	103 435
080	Turkmenistan	236	1 153	9 648	9 784
081	Usbekistan	2 450	4 265	19 122	34 669
082	Tadschikistan	678	4 348	1 980	4 902
083	Kirgisistan	1 031	214	12 749	2 750
091	Slowenien	270 122	64 149	1 896 731	491 335
092	Kroatien	150 178	44 282	959 142	325 259
093	Bosnien und Herzegowina	34 107	10 118	219 919	65 275
094	Serbien und Montenegro	-	-	-	-
095	Kosovo	6 923	1 755	44 019	9 770
096	Mazedonien	10 276	5 378	63 655	36 964
097	Montenegro	4 998	2 439	33 778	16 939
098	Serbien	88 304	30 830	595 227	195 927
600	Zypern	11 242	9 945	82 671	77 728
	Summe Europa	35 512 829	9 771 158	227 902 560	66 969 008
A f r i k a					
204	Marokko	24 728	17 138	156 164	121 032
208	Algerien	24 494	22 043	191 807	130 566
212	Tunesien	16 740	16 218	118 487	117 597
216	Libyen	22 818	7 665	62 229	44 997
220	Ägypten	44 634	29 695	367 716	235 591
224	Sudan	1 120	1 326	13 054	11 835
228	Mauretanien	2 125	641	7 114	5 586
232	Mali	136	145	3 545	2 763
236	Burkina Faso	113	415	1 902	1 663
240	Niger	317	74	1 336	537
244	Tschad	462	371	4 411	1 825
247	Kap Verde	0	20	1 279	1 038
248	Senegal	302	292	5 261	4 074
252	Gambia	41	6	953	261
257	Guinea-Bissau	-	-	308	122
260	Guinea	576	217	2 439	1 191
264	Sierra Leone	82	41	730	466
268	Liberia	61	24	2 101	1 565
272	Elfenbeinküste	2 876	1 886	22 482	9 847
276	Ghana	9 979	8 334	29 567	21 083
280	Togo	2 855	713	10 917	3 273
284	Benin	2 827	717	22 274	2 893
288	Nigeria	21 721	9 447	149 536	126 669

Noch: 4. Ausfuhr Bayerns nach Erdteilen, Bestimmungsländern und Ländergruppen

Nr. des Landes	Erdteil Bestimmungsland Ländergruppe	Juli 2008		Januar bis Juli 2008	
		dt=100 KG	1000 EUR	dt=100 KG	1000 EUR
A f r i k a					
302	Kamerun	2 800	1 358	10 001	7 601
306	Zentralafrikanische Republik	43	41	363	303
310	Äquatorialguinea	743	468	5 275	2 807
311	Sao Tome und Principe	-	-	-	-
314	Gabun	1 909	1 431	6 554	6 056
318	Republik Kongo	336	237	4 127	4 960
322	Demokratische Republik Kongo	453	1 164	4 943	6 267
324	Ruanda	67	194	1 118	5 268
328	Burundi	247	306	1 241	2 366
329	St. Helena u. zugehör. Geb.	2	4	2 328	1 409
330	Angola	7 257	4 193	33 498	59 925
334	Äthiopien	723	842	6 899	14 069
336	Eritrea	90	63	653	968
338	Dschibuti	9	38	131	460
342	Somalia	-	-	5	32
346	Kenia	2 557	13 826	10 398	35 049
350	Uganda	1 157	711	6 234	6 274
352	Tansania	919	861	9 553	16 353
355	Seyschellen u. zugehör. Geb.	45	116	289	825
357	Brit.Territorium im Ind.Ozean	38	502	510	1 718
366	Mosambik	286	756	1 525	3 811
370	Madagaskar	916	685	11 124	5 246
373	Mauritius	955	908	6 325	7 879
375	Komoren	0	1	42	14
377	Mayotte	6	36	46	170
378	Sambia	118	519	1 262	2 293
382	Simbabwe	141	278	2 371	3 036
386	Malawi	16	52	276	1 407
388	Südafrika	148 557	104 614	1 019 366	736 633
389	Namibia	700	1 483	7 990	6 157
391	Botswana	130	904	218	1 185
393	Swasiland	45	88	52	110
395	Lesotho	129	279	640	934
	Summe Afrika	350 403	254 385	2 330 969	1 788 059
A m e r i k a					
400	USA	895 392	1 299 174	6 702 752	9 229 368
404	Kanada	76 027	87 207	662 505	800 543
406	Grönland	32	27	350	122
408	St. Pierre und Miquelon	-	-	1	4
412	Mexiko	72 474	80 122	470 598	568 610
413	Bermuda	71	446	2 304	1 683
416	Guatemala	1 008	1 718	14 047	16 857
421	Belize	5	29	415	333
424	Honduras	678	973	4 585	10 456
428	El Salvador	253	385	11 733	12 935
432	Nicaragua	328	191	1 205	2 081
436	Costa Rica	1 928	2 985	9 637	12 041
442	Panama	3 698	3 917	19 332	20 272
446	Anguilla	9	10	481	481
448	Kuba	6 916	2 887	44 337	18 139
449	St.Christoph(St.Kitts)-Nevis	27	101	312	488
452	Haiti	37	84	137	515
453	Bahamas	609	161	17 426	12 781
454	Turks- und Caicosinseln	5	3	14	9
456	Dominikanische Republik	902	1 120	6 691	8 219
457	Amerikan. Jungfernsinseln	1	8	1 039	3 778
459	Antigua und Barbuda	4	1	48	80
460	Dominica	1	1	52	31
463	Kaimaninseln	218	302	1 121	1 485
464	Jamaika	302	154	1 979	3 545
465	St. Lucia	15	23	180	301
467	St.Vincent und die Grenadinen	51	36	3 717	1 543
468	Britische Jungfernsinseln	684	1 163	3 358	6 520
469	Barbados	272	297	959	2 187
470	Montserrat	-	-	13	6
472	Trinidad und Tobago	838	1 182	11 040	11 838
473	Grenada	-	-	16	54
474	Aruba	179	1 038	226	1 130
478	Niederländische Antillen	154	727	1 567	2 679
480	Kolumbien	11 531	17 371	70 862	90 606
484	Venezuela	9 023	31 727	59 539	161 697
488	Guyana	7	10	109	342
492	Suriname	291	78	1 254	1 194
500	Ecuador	4 245	5 000	23 848	21 772
504	Peru	13 434	8 266	70 976	55 823
508	Brasilien	94 665	102 643	633 628	652 399
512	Chile	25 429	20 635	144 517	131 128
516	Bolivien	271	281	2 838	3 174
520	Paraguay	880	1 010	5 667	5 652
524	Uruguay	1 731	1 173	10 897	8 395
528	Argentinien	30 522	24 818	182 569	145 952

Noch: 4. Ausfuhr Bayerns nach Erdteilen, Bestimmungsländern und Ländergruppen

Nr. des Landes	Erdteil Bestimmungsland Ländergruppe	Juli 2008		Januar bis Juli 2008	
		dt=100 KG	1000 EUR	dt=100 KG	1000 EUR
A m e r i k a					
529	Falklandinseln	-	-	8	328
	Summe Amerika	1 255 144	1 699 486	9 200 889	12 029 574
A s i e n					
604	Libanon	7 320	5 632	42 976	30 892
608	Syrien	11 181	4 489	66 211	37 234
612	Irak	2 371	4 641	16 433	32 727
616	Iran	36 876	46 642	240 386	323 521
624	Israel	55 792	33 996	335 846	226 749
625	Besetzte paläst.in.Gebiete	661	121	2 178	965
626	Osttimor	11	2	12	5
628	Jordanien	10 726	7 082	55 045	35 028
632	Saudi-Arabien	80 973	56 428	596 624	403 739
636	Kuwait	22 265	13 733	129 954	90 082
640	Bahrain	3 650	3 112	23 745	26 854
644	Katar	47 916	36 258	169 356	140 741
647	Vereinigte Arabische Emirate	136 605	91 626	855 930	571 383
649	Oman	16 281	10 046	83 500	51 992
653	Jemen	708	1 545	8 592	21 355
660	Afghanistan	1 916	697	19 402	10 174
662	Pakistan	28 392	37 323	167 848	120 380
664	Indien	107 326	114 581	752 204	794 928
666	Bangladesch	10 615	8 097	40 101	23 249
667	Malediven	234	9 178	1 504	10 704
669	Sri Lanka	2 096	1 053	15 643	9 393
672	Nepal	50	272	637	1 632
675	Bhutan	39	43	262	242
676	Myanmar	780	184	1 178	2 336
680	Thailand	39 164	34 206	273 892	246 710
684	Laos	2	27	1 051	1 204
690	Vietnam	10 016	8 756	78 458	88 592
696	Kambodscha	27	145	390	813
700	Indonesien	45 340	70 786	255 471	246 716
701	Malaysia	52 616	55 034	296 713	368 930
703	Brunei	214	355	1 690	2 111
706	Singapur	71 442	108 147	466 368	745 736
708	Philippinen	8 837	13 646	69 952	94 704
716	Mongolei	1 638	3 999	8 806	7 270
720	Volksrepublik China	455 655	725 150	3 174 595	4 162 456
724	Nordkorea	4	7	746	687
728	Südkorea	116 003	182 672	646 396	1 033 364
732	Japan	160 017	229 123	1 055 031	1 490 423
736	Taiwan	36 886	67 969	294 914	495 572
740	Hongkong	77 547	81 471	441 762	487 750
743	Macau	499	1 449	2 773	7 843
	Summe Asien	1 660 693	2 069 724	10 694 573	12 447 185
A u s t r a l i e n - O z e a n i e n					
800	Australien	109 792	141 199	604 250	738 902
801	Papua-Neuguinea	68	124	90	382
803	Nauru	-	-	11	62
804	Neuseeland	11 009	11 390	81 042	78 611
806	Salomonen	13	4	276	223
807	Tuvalu	-	-	5	31
809	Neukaledonien u. zugehör. Geb.	400	808	2 182	3 572
811	Wallis und Futuna	-	-	-	-
812	Kiribati	1	1	2	5
813	Pitcairn	-	-	1	28
815	Fidschi	11	48	449	447
816	Vanuatu	-	-	17	125
817	Tonga	6	15	7	29
819	Samoa	0	3	13	89
820	Nördl. Marianen	-	-	43	138
822	Französisch-Polynesien	9	40	1 609	952
823	Föder. Staaten v. Mikronesien	0	6	0	6
824	Marshall-Inseln	-	-	5	3
825	Palau	-	-	2	21
830	Amerikanisch-Samoa	0	8	1	11
831	Guam	157	201	972	1 924
832	Amerik. Überseeinseln, kleinere	2	2	9	44
833	Kokosinseln (Keelinginseln)	1	6	197	25
834	Weihnachtsinsel	-	-	2	7
835	Heard und McDonaldinseln	-	-	3	5
836	Norfolkinsel	-	-	-	-
837	Cookinseln	1	11	30	141
838	Niue	-	-	6	12
839	Tokelauinseln	-	-	68	168
891	Antarktis	123	97	255	141
892	Bouvetinsel	-	-	-	-
893	Südgeorg. u. d. Süd. Sandwichins.	0	4	7	19

Noch: 4. Ausfuhr Bayerns nach Erdteilen, Bestimmungsländern und Ländergruppen

Nr. des Landes	Erdteil Bestimmungsland Ländergruppe	Juli 2008 dt=100 KG	2008 1000 EUR	Januar bis Juli 2008 dt=100 KG	2008 1000 EUR
A u s t r a l i e n – O z e a n i e n					
894	Französische Südgebiete	12	101	304	251
	Summe Australien-Ozeanien	121 605	154 066	691 857	826 376
V e r s c h i e d e n e s					
950	Schiffs- u. Luftfahrzeugbedarf	106	966	224 109	24 463
958	Nicht ermittelte Länder	—	—	—	—
	Summe Verschiedenes	106	966	224 109	24 463
	S u m m e I n s g e s a m t	38 900 780	13 949 785	251 044 958	94 084 665
I n d u s t r i a l . w e s t l . L ä n d e r					
davon					
	EU-Länder	32 212 947	8 336 303	207 661 882	57 903 681
	dar. Euro-Länder	24 144 671	5 323 894	161 485 898	36 679 356
	EFTA-Länder	1 567 923	605 757	10 914 463	3 784 148
	Übrige europäische Länder	342 408	195 304	2 030 447	1 276 517
	USA und Kanada	971 419	1 386 381	7 365 257	10 029 911
	Übrige Länder	429 375	486 326	2 759 689	3 044 569
	Summe Industrial. westl. Länder	35 524 073	11 010 072	230 731 738	76 038 826
M i t t e l – u . o s t e u r o p . L ä n d e r					
		1 389 550	633 793	7 295 767	4 004 662
	Summe Mittel-u.osteurop. Länder	1 389 550	633 793	7 295 767	4 004 662
E n t w i c k l u n g s l ä n d e r					
davon in					
	Afrika	201 846	149 770	1 311 603	1 051 427
	Amerika	283 725	313 105	1 835 632	1 999 664
	Asien	1 033 363	1 102 689	6 376 937	6 697 756
	Ozeanien	805	1 477	6 565	8 863
	Summe Entwicklungsländer	1 519 738	1 567 042	9 530 738	9 757 709
S t a a t s h a n d e l s l ä n d e r i n A s i e n					
		467 313	737 912	3 262 605	4 259 006
	Summe Staatshandelsländer in Asien	467 313	737 912	3 262 605	4 259 006
T i g e r l ä n d e r					
		448 050	614 286	2 747 157	3 721 592
	Summe Tigerländer	448 050	614 286	2 747 157	3 721 592

Einfuhr

1. Entwicklung der Einfuhr Bayerns

Lfd. Nr.	Jahr Monat	Einfuhr insgesamt	Ernährungswirtschaft				zusammen
			Lebende Tiere ¹⁾	Nahrungsmittel		Genußmittel	
				tierischen Ursprungs	pflanzlichen Ursprungs ²⁾		
1 000 Euro							
1	1991	48 486 439	45 399	850 922	2 028 390	424 873	3 349 584
2	1992	48 375 723	55 797	892 219	1 942 629	407 166	3 297 812
3	1993	43 873 032	37 993	836 072	1 785 987	317 133	2 977 184
4	1994	48 150 346	35 360	945 964	2 014 878	363 060	3 359 262
5	1995	49 970 956	22 172	972 749	1 961 183	396 575	3 352 680
6	1996	53 983 042	29 806	1 055 389	2 161 732	430 213	3 677 140
7	1997	60 627 079	21 749	1 094 308	2 273 089	517 107	3 906 253
8	1998	65 558 165	24 724	1 134 976	2 423 666	642 251	4 225 616
9	1999	69 211 848	27 464	1 061 632	2 356 450	694 828	4 140 373
10	2000	85 033 916	26 501	1 198 090	2 457 560	683 849	4 365 999
11	2001	89 765 445	15 479	1 391 505	2 570 333	728 102	4 705 419
12	2002	85 725 937	20 861	1 257 809	2 722 455	696 773	4 697 897
13	2003	87 489 495	22 521	1 380 982	2 893 595	706 017	5 003 115
14	2004	93 975 640	24 997	1 507 596	2 794 588	708 025	5 035 206
15	2005	99 242 471	34 496	1 704 438	2 976 732	807 506	5 523 172
16	2006.....	115 935 077	39 162	1 743 860	3 238 600	869 678	5 891 300
17	2007 ³⁾	123 950 694	31 601	1 816 019	3 373 402	901 390	6 122 411
2007³⁾							
18	Januar	9 686 570	4 198	150 519	281 179	82 368	518 264
19	Februar	9 816 092	2 058	131 345	242 862	66 305	442 570
20	März	10 516 241	2 766	152 356	310 714	65 462	531 298
21	April	10 259 876	1 553	148 961	312 923	73 134	536 570
22	Mai	9 811 071	2 719	131 373	256 960	64 278	455 330
23	Juni	10 113 884	1 913	152 137	286 172	59 032	499 255
24	Juli	10 168 903	1 559	139 785	272 107	72 751	486 202
25	August	10 234 035	1 810	150 920	287 436	73 948	514 113
26	September	10 346 581	4 217	185 833	282 462	55 616	528 128
27	Oktober	11 814 843	3 384	163 572	307 963	76 949	551 868
28	November	11 170 458	2 000	163 756	265 587	101 606	532 950
29	Dezember	10 012 141	3 425	145 462	267 037	109 940	525 864
2008³⁾							
30	Januar	10 634 406	4 636	168 302	271 025	75 311	519 273
31	Februar	10 723 530	3 458	155 633	293 699	49 525	502 315
32	März	10 698 525	2 210	156 060	313 610	47 196	519 077
33	April	11 192 982	2 385	135 331	344 929	70 313	552 957
34	Mai	10 600 845	4 847	178 135	312 235	62 299	557 516
35	Juni	10 642 631	2 839	145 518	326 411	51 012	525 781
36	Juli	11 873 467	1 695	143 993	357 013	62 580	565 282
37	August						
38	September						
39	Oktober						
40	November						
41	Dezember						

¹⁾ Einschl. lebende Tiere zu anderen als Ernährungszwecken.- ²⁾ Einschl. lebende Pflanzen und Erzeugnisse der Ziergärtnerei.

³⁾ Vorläufige Ergebnisse.

2. Einfuhr Bayerns nach Warengruppen

Warengruppe	Einfuhr im Berichts- monat	Zu- bzw. Abnahme (-) gegenüber		Einfuhr seit Jahres- beginn	Zu- bzw. Abnahme (-) gegenüber Vorjahr
		Vor- monat	Vor- jahres- monat		
	1 000 Euro	%		1 000 Euro	%
Einfuhr insgesamt	11 873 467	11,6	16,8	76 366 386	5,7
Ernährungswirtschaft	565 282	7,5	16,3	3 742 200	7,9
Lebende Tiere ¹⁾	1 695	- 40,3	8,7	22 068	31,6
Nahrungsmittel tierischen Ursprungs	143 993	- 1,0	3,0	1 082 974	7,6
Nahrungsmittel pflanz- lichen Ursprungs ²⁾	357 013	9,4	31,2	2 218 922	13,0
Genußmittel	62 580	22,7	- 14,0	418 236	- 13,5
Gewerbliche Wirtschaft	10 467 259	12,4	17,5	67 033 872	9,2
Rohstoffe	1 856 306	93,6	82,2	9 714 229	49,6
Halbwaren	399 710	- 29,5	- 6,4	3 205 303	3,9
Fertigwaren	8 211 243	5,5	10,0	54 114 341	4,4
Vorerzeugnisse	901 410	- 1,6	7,4	6 098 310	6,3
Enderzeugnisse	7 309 833	6,4	10,3	48 016 030	4,2
Rückwaren, Ersatz- lieferungen, andere nicht aufgliederbare Warenverkehre	840 926	4,5	8,8	5 590 314	1,7

¹⁾ Einschl. lebende Tiere zu anderen als Ernährungszwecken.- ²⁾ Einschl. lebende Pflanzen und Erzeugnisse der Ziergärtnerei.

3. Einfuhr Bayerns nach Warengruppen und Warenuntergruppen

Nr. d. Systematik	Warengruppe Warenuntergruppe	Juli 2008 dt=100 KG	2008 1000 EUR	Januar bis Juli 2008 dt=100 KG	2008 1000 EUR
1-4	Ernährungswirtschaft				
1	Lebende Tiere				
101	Pferde	158	142	1 299	1 096
102	Rinder	3 237	782	62 664	11 530
103	Schweine	489	147	16 377	2 744
105	Schafe	-	-	2	1
107	Hausgeflügel	6 830	123	75 735	3 815
109	Lebende Tiere, a.n.g.	66	502	574	2 882
	Summe lebende Tiere	10 781	1 695	156 652	22 068
2	Nahrungsmittel tier. Urspr.				
201	Milch u. Milcherzeugnisse, ausg. Butter und Käse	841 767	38 234	5 788 595	297 760
202	Butter u. and. Fettst. aus d. Milch, einschl. Milchstr.fette	14 853	4 058	79 101	22 943
203	Käse	83 573	37 900	560 469	259 043
204	Fleisch und Fleischwaren	141 500	42 425	1 039 927	319 283
206	Fische und Krebstiere, Weichtiere, etc.	23 698	13 321	225 810	137 576
208	Tierische Öle und Fette	6 438	461	49 646	1 983
209	Eier, Eiweiß und Eigelb	22 026	3 580	154 606	24 897
211	Fischmehl, Fleischmehl und ähnliche Erzeugnisse	18 868	149	59 809	2 000
219	Nahrungsmittel tierischen Ursprungs a.n.g.	13 354	3 865	54 591	17 489
	Summe Nahrungsmittel tierischen Ursprungs	1 166 077	143 993	8 012 554	1 082 974
3	Nahrungsmittel pfl. Urspr.				
301	Weizen	233 468	8 112	1 292 648	43 417
302	Roggen	3 390	98	23 649	674
303	Gerste	154 168	2 979	925 656	22 620
304	Hafer	4 526	146	21 000	810
305	Mais	14 180	342	261 629	18 268
308	Sorghum, Hirse u. sonstiges Getreide, ausg. Reis	3 409	322	14 904	1 559
309	Reis und Reiserzeugnisse	45 571	3 465	248 663	17 087
310	Getreideerzeugnisse, ausgenommen Reiserzeugnisse	45 052	2 135	273 461	13 805
315	Backwaren u. and. Zubereitungen aus Getreide	120 913	19 616	860 591	141 321
316	Malz	46 601	1 810	273 994	10 263
320	Saat- und Pflanzgut, ausg. Ölsaaten u. sonst. Samen etc.	4 312	596	33 083	5 176
325	Hülsenfrüchte	1 211	134	12 169	1 123
335	Grün- und Raufutter	2 025	44	35 845	725
340	Kartoffeln u. Kartoffelerzeug.	111 449	5 472	578 119	30 938
345	Gemüse und sonstige Küchengewächse, frisch	309 169	37 225	2 543 926	299 530
350	Frischobst, ausg. Südfrüchte	789 470	94 650	2 808 334	324 812
355	Südfrüchte	113 432	9 606	1 522 770	130 626
360	Schalen- und Trockenfrüchte	15 371	4 491	124 976	35 532
370	Gemüsezubereitungen und Gemüsekonserven	180 083	18 968	1 304 164	128 940
372	Obstzubereitungen und Obstkonserven	101 915	13 955	715 127	95 535
375	Obst- und Gemüsesäfte	80 254	11 295	540 585	64 905
377	Kakao und Kakaoerzeugnisse	12 646	4 270	133 805	47 561
379	Gewürze	8 320	2 234	62 738	16 379
381	Zuckerrüben, Zucker und Zuckererzeugnisse	173 073	11 307	1 061 330	85 519
383	Ölfrüchte	80 843	4 891	1 130 730	49 848
385	Pflanzliche Öle und Fette	57 165	8 353	427 504	56 385
389	Ölkuchen	124 481	3 403	1 704 592	42 951
393	Kleie, Abfallerzeugnisse zur Viehfütterung und sonstige Futtermittel	128 631	4 766	985 330	41 627
395	Nahrungsmittel pflanzlichen Ursprungs, a.n.g.	619 222	66 181	3 709 184	357 953
396	Lebende Pflanzen und Erzeugnisse der Ziergärtnerei	67 826	16 145	493 251	133 032
	Summe Nahrungsmittel pflanzlichen Ursprungs	3 652 172	357 013	24 123 760	2 218 922
4	Genussmittel				
401	Hopfen	3 706	9 285	27 159	30 985
402	Kaffee	16 391	5 977	116 105	40 203
403	Tee und Mate	24 463	2 918	126 096	17 647
411	Rohtabak und Tabakerzeugnisse	16 219	7 811	151 379	66 477
421	Bier	5 412	325	36 514	2 296

Noch: 3. Einfuhr Bayerns nach Warengruppen und Warenuntergruppen

Nr. d. Systematik	Warengruppe Warenuntergruppe	Juli	2008	Januar bis	Juli	2008
		dt=100 KG	1000 EUR	dt=100 KG	1000 EUR	1000 EUR
4	G e n u ß m i t t e l					
423	Branntwein	63 664	14 255	326 426		76 479
425	Wein	207 483	22 009	1 241 032		184 148
	Summe Genußmittel	337 339	62 580	2 024 711		418 236
	Summe Ernährungswirtschaft	5 166 369	565 282	34 317 676		3 742 200
5-8	G e w e r b l i c h e W i r t s c h a f t					
5	R o h s t o f f e					
502	Chemiefasern, einschl. Abfälle Seidenraupenkokons etc.	25 876	4 763	480 756		84 155
503	Wolle und andere Tierhaare, roh oder bearb., Reißwolle	3 315	2 114	28 299		17 726
504	Baumwolle, roh oder bearbeitet Reißbaumwolle, Abfälle	10 590	1 091	85 580		8 938
505	Flachs, Hanf, Jute, Hartfasern und sonst. pflanzl. Spinnst.	289	40	5 362		521
506	Abfälle von Gespinnstwaren, Lumpen und dgl.	3 985	138	40 311		1 191
507	Felle zu Pelzwerk, roh	1	2	98		411
508	Felle und Häute, roh, a.n.g.	11 841	1 609	128 876		18 360
511	Rundholz	151 757	1 752	1 527 599		21 159
513	Rohkautschuk	71 446	6 092	393 279		39 170
516	Steinkohle und Steinkohlen- briketts	1 844 925	18 342	12 174 660		104 250
517	Braunkohle und Braunkohlen- briketts	33 661	198	135 349		772
518	Erdöl und Erdgas	37 761 750	1 782 689	210 187 608	9 160	839
519	Eisenerze	1 249	28	22 833		236
520	Eisen- und manganhaltige Abbrände und Schlacken	108 677	138	1 101 043		1 562
522	Kupfererze	-	-	-		-
523	Bleierze	-	-	-		-
524	Zinkerze	-	-	-		-
526	Nickelerze	-	-	-		-
528	Erze und Metallaschen, a.n.g.	38 050	4 735	256 482		25 668
529	Bauxit und Kryolith	-	-	21 480		147
530	Speisesalz und Industriesalz	35 008	498	227 629		3 123
532	Steine und Erden, a.n.g.	836 687	12 220	10 132 997		91 178
534	Rohstoffe für chemische Erzeugnisse, a.n.g.	40 606	5 507	370 758		30 496
537	Edelsteine, Schmucksteine und Perlen, roh	258	177	1 284		1 780
590	Rohstoffe, auch Abfälle a.n.g.	1 012 533	14 174	7 766 437		102 549
	Summe Rohstoffe	41 992 504	1 856 306	245 088 721		9 714 229
6	H a l b w a r e n					
602	Rohseide und Seidengarne, künstl. und synthet. Fäden	25 040	10 738	209 450		87 073
603	Garne aus Chemiefasern	10 058	4 903	78 156		38 012
604	Garne aus Wolle oder anderen Tierhaaren	7 608	8 809	76 543		87 175
605	Garne aus Baumwolle	7 179	2 218	59 704		19 115
606	Garne aus Flachs, Hanf, Jute, Hartfasern u. dgl.	294	133	1 961		694
607	Schnittholz	383 040	18 258	2 655 937		129 850
608	Halbstoffe aus zellulosehaltigen Faserstoffe	288 386	14 597	2 722 354		137 604
609	Kautschuk, bearbeitet	49 215	9 514	362 165		69 235
611	Zement	28 724	270	269 201		2 930
612	Mineralische Baustoffe, a.n.g.	466 333	12 557	3 424 791		101 158
641	Roheisen	134 403	4 673	856 315		27 189
642	Abfälle und Schrott, aus Eisen oder Stahl	206 682	8 799	1 769 582		86 028
643	Ferrolegierungen	18 839	4 575	165 624		34 165
644	Eisen oder Stahl in Rohformen, Halbzeug aus Eisen oder Stahl	16 966	2 392	412 592		27 690
645	Aluminium und Aluminiumleg. einschl. Abfälle und Schrott	176 256	29 391	1 521 501		269 486
646	Kupfer und Kupferlegierungen, einschl. Abfälle und Schrott	119 723	48 185	1 402 869		631 760
647	Nickel und Nickellegierungen einschl. Abfälle und Schrott	1 205	1 520	14 501		21 314
648	Blei und Bleilegierungen, einschl. Abfälle und Schrott	5 561	789	49 987		8 380
649	Zinn und Zinnlegierungen, einschl. Abfälle und Schrott	3 739	5 251	32 073		41 585
650	Zink und Zinklegierungen, einschl. Abfälle und Schrott	15 598	2 227	225 944		37 569
656	Radioaktive Elemente und radioaktive Isotope	1	50	21		5 114
659	Unedle Metalle, a.n.g.	19 217	11 479	163 864		76 088
661	Fettsäuren, Paraffin, Vaseline und Wachse	52 968	5 954	208 603		23 250
665	Koks und Schmelzkoks, aus Steinkohle oder Braunkohle	45 191	1 455	501 933		16 658

Noch: 3. Einfuhr Bayerns nach Warengruppen und Warenuntergruppen

Nr. d. Systematik	Warengruppe Warenuntergruppe	Juli 2008		Januar bis Juli 2008	
		dt=100 KG	1000 EUR	dt=100 KG	1000 EUR
6	H a l b w a r e n				
667	Rückstände der Erdöl- und Steinkohlenteerdestillation	177 349	3 484	849 535	23 529
669	Mineralölerzeugnisse	611 387	50 567	4 027 411	292 786
671	Teer und Teerdestill.-erzeugn.	2 749	306	707 934	42 205
673	Düngemittel	586 585	20 559	5 831 241	145 625
679	Chemische Halbwaren, a.n.g.	257 871	21 262	1 917 423	144 422
683	Gold für gewerbliche Zwecke	26 499	882	1 868	5 234
690	Halbwaren, a.n.g.	26 418	93 913	227 625	572 380
	Summe Halbwaren	3 745 084	399 710	30 748 709	3 205 303
7	F e r t i g w a r e n - V o r e r z e u g n i s s e				
701	Gewebe, Gewirke und Gestricke aus Seide, künstlichen oder synthetischen Fäden	6 656	9 610	52 218	67 237
702	Gewebe, Gewirke und Gestricke aus Chemiefasern	16 404	15 839	127 089	123 216
703	Gewebe, Gewirke und Gestricke aus Wolle o. and. Tierhaaren	2 267	7 120	15 422	45 562
704	Gewebe, Gewirke und Gestricke aus Baumwolle	8 750	10 107	72 891	80 624
705	Gewebe, Gewirke und Gestricke aus Flachs, Hanf, Jute, etc.	800	666	7 003	9 522
706	Leder	4 515	7 024	45 301	75 164
707	Pelzfelle, gegerbt o. zuger.	50	539	282	2 451
708	Papier und Pappe	1 348 394	97 294	8 518 803	625 924
709	Sperrholz, Span- und Faserplatten, Furnierblätter u.dgl.	285 850	20 878	2 052 396	161 125
711	Glas	248 625	22 113	1 653 425	165 670
732	Kunststoffe	848 618	130 370	5 953 785	891 281
734	Farben, Lacke und Kitte	104 322	35 645	737 525	234 121
736	Dextrine, Gelatine und Leime	51 519	6 502	348 180	45 134
738	Sprengstoffe, Schiessbedarf und Zündwaren	6 644	4 387	42 136	33 308
740	Pharmazeutische Grundstoffe	21 146	66 011	174 433	633 486
749	Chemische Vorerzeugn., a.n.g.	557 251	113 639	4 339 502	743 207
751	Rohre aus Eisen oder Stahl	374 172	45 026	2 506 719	272 555
753	Stäbe und Profile aus Eisen oder Stahl	464 995	46 611	3 076 066	279 418
755	Blech aus Eisen oder Stahl	1 473 622	126 036	9 198 956	724 508
757	Draht aus Eisen oder Stahl	127 794	15 791	992 851	101 358
759	Eisenbahnoberbaumaterial	96 230	7 843	464 813	40 620
771	Halbzeuge aus Kupfer und Kupferlegierungen	53 828	31 692	337 553	202 392
772	Halbzeuge aus Aluminium	183 064	67 448	1 215 657	432 499
779	Halbzeuge aus unedlen Metallen, a.n.g.	19 747	6 607	70 568	39 359
781	Halbzeuge aus Edelmetallen	36	4 696	247	53 849
790	Vorerzeugnisse, a.n.g.	1 472	1 916	14 124	14 719
	Summe Fertigwaren-Vorerzeugn.	6 306 768	901 410	42 017 945	6 098 310
8	F e r t i g w a r e n - E n d e r z e u g n i s s e				
801	Bekleidung aus Gewirken oder Gestricken aus:				
801	Seide oder Chemiefasern	32 936	71 618	162 104	402 225
802	Wolle oder and. Tierhaaren	3 571	20 854	9 028	52 730
803	Baumwolle	48 028	82 584	289 005	490 119
804	Bekleidung aus Seide oder Chemiefasern, ausgenommen aus Gewirken od. Gestricken	30 029	69 958	158 656	380 401
805	Bekleidung aus Wolle und anderen Tierhaaren, ausg. aus Gewirken oder Gestricken	8 862	43 043	30 604	139 459
806	Bekleidung aus Baumwolle ausg. aus Gewirken oder Gestricken	35 890	78 411	230 399	514 836
807	Bekleidung aus Flachs, Hanf und dgl.	4 913	16 880	29 732	94 809
801-07	Bekleidung zusammen	164 228	383 347	909 527	2 074 579
808	Kopfbedeckungen	3 237	5 158	18 636	28 857
809	Textilerzeugnisse, a.n.g.	89 895	55 458	614 972	382 805
810	Pelzwaren	193	2 096	850	5 780
811	Schuhe	66 221	112 111	386 602	608 002
812	Lederwaren und Lederbekleidung (ausg. Schuhe)	35 675	46 320	226 360	251 109
813	Papierwaren	256 233	47 654	1 716 816	304 043
814	Druckerzeugnisse	66 723	21 680	574 208	185 984
815	Holzwaren (ohne Möbel)	465 107	35 905	3 032 255	213 980
816	Kautschukwaren	127 758	65 467	996 975	499 070
817	Waren aus Stein	122 077	7 858	710 484	50 759
818	Keramische Erzeugnisse, ohne Baukeramik	82 401	16 768	602 610	116 174
819	Glaswaren	88 440	26 040	607 487	175 085
820	Werkzeuge, Schneidwaren und Ebbestecke aus unedlen Met.	21 936	38 053	126 421	227 655
823	Waren aus Kupfer und Kupferlegierungen	4 656	5 220	37 123	38 289

Noch: 3. Einfuhr Bayerns nach Warengruppen und Warenuntergruppen

Nr. d. Systematik	Warengruppe Warenuntergruppe	Juli 2008		Januar bis Juli 2008	
		dt=100 KG	1000 EUR	dt=100 KG	1000 EUR
8	Fertigwaren - Enderzeugnisse				
829	Eisen-, Blech und Metallwaren, a.n.g.	793 476	245 122	4 886 715	1 559 236
831	Waren aus Wachs oder Fetten	19 653	4 493	86 803	22 923
832	Waren aus Kunststoffen	346 610	151 101	2 317 659	1 038 953
833	Fotochemische Erzeugnisse	3 633	4 553	28 746	41 385
834	Pharmazeutische Erzeugnisse	22 555	197 505	145 983	1 196 127
835	Duftstoffe und Körperpflege- mittel	19 291	18 110	130 122	127 361
839	Chemische Enderzeugn., a.n.g.	359 663	70 715	1 981 694	519 785
841	Kraftmaschinen (ohne Motoren für Ackerschlepper, Luft- und Straßenfahrzeuge)	8 783	15 118	65 072	104 046
842	Pumpen und Kompressoren	64 252	65 326	486 940	465 245
843	Armaturen	16 204	30 756	106 027	212 042
844	Lager, Getriebe, Zahnräder und Antriebs Elemente	223 225	196 843	1 722 174	1 376 853
845	Hebezeuge und Fördermittel	104 807	39 492	1 021 115	476 500
846	Landwirtschaftliche Maschinen (einschl. Ackerschlepper)	69 527	47 216	572 313	345 578
847	Maschinen für das Textil-, Bekleidungs- und Ledergerber	10 832	8 824	54 548	59 239
848	Maschinen für das Ernährungs- gewerbe und die Tabakverarb.	2 037	4 006	18 441	31 122
849	Bergwerks-, Bau- und Baustoff- maschinen	197 802	82 851	1 280 759	522 221
850	Guss- und Walzwerkstechnik	1 742	4 677	6 650	10 297
851	Maschinen für die Be- und Verarbeitung von Kautschuk oder Kunststoffen	25 862	26 559	136 039	121 888
852	Werkzeugmaschinen	61 613	74 328	457 196	473 382
853	Büromaschinen und automatische Datenverarbeitungsmaschinen	73 260	423 773	479 240	3 138 872
854	Maschinen für das Papier- und Druckgewerbe	9 243	12 880	75 240	127 759
859	Maschinen, a.n.g.	132 265	193 012	884 386	1 335 135
841-59	Maschinen zusammen	1 001 455	1 225 662	7 366 142	8 800 179
860	Sportgeräte	21 321	15 801	192 942	115 758
861	Geräte zur Elektrizitäts- erzeugung und -verteilung	431 852	514 276	2 830 100	3 558 340
862	Elektrische Lampen und Leuchten	33 937	42 747	241 570	281 401
863	Nachrichtentechnische Geräte und Einrichtungen	12 828	101 668	81 666	730 860
864	Rundfunk- und Fernsehgeräte, phono- u. videotechn. Geräte	56 785	133 869	445 554	1 080 097
865	Elektronische Bauelemente	98 182	948 507	458 283	4 193 648
869	Elektrotechnische Erzeugnisse, a.n.g.	176 542	176 919	1 376 146	1 307 496
871	Medizinische Geräte und orthopädische Vorrichtungen	17 819	110 458	129 774	821 127
872	Mess-, steuerungs- und regelungstechnische Erzeugnisse	15 462	129 218	118 888	908 850
873	Optische und fotografische Geräte	5 365	45 884	36 126	377 655
874	Uhren	2 722	26 934	15 212	140 763
875	Möbel	235 256	116 761	1 959 424	995 385
876	Musikinstrumente	6 265	7 813	36 552	50 666
877	Spielwaren	67 494	221 611	423 450	1 814 877
878	Schmuckwaren, Gold- und Silberschmiedewaren	549	13 324	3 773	101 083
881	Schienenfahrzeuge	40 456	38 547	200 551	169 399
882	Wasserfahrzeuge	69 815	30 224	267 328	112 846
883	Luftfahrzeuge	21 267	240 835	63 332	1 512 794
884	Fahrgestelle, Karosserien, Motoren, Teile und Zubehör für Kraftfahrzeuge u. dgl.	888 540	824 609	6 330 156	5 639 557
885	Personenkraftwagen und Wohnmobile	391 454	510 176	2 962 447	3 735 544
886	Busse	10 535	4 525	54 731	32 452
887	Lastkraftwagen und Spezialfahrzeuge	95 953	80 099	650 328	520 927
888	Fahrräder	12 901	15 475	90 467	132 147
889	Fahrzeuge, a.n.g.	104 426	61 915	981 904	454 326
891	Vollständige Fabrikations- anlagen	5	22	1 285	1 819
896	Enderzeugnisse, a.n.g.	58 330	111 220	370 551	758 095
	Summe Fertigwaren- Enderzeugnisse	7 037 174	7 309 833	47 827 732	48 016 030
	Summe Fertigwaren	13 343 942	8 211 243	89 845 676	54 114 341
	Summe Gewerbliche Wirtschaft	59 081 529	10 467 259	365 683 107	67 033 872
901	Rückwaren	-	-	-	-
903	Ersatzlieferungen	-	-	-	-
904	Andere nicht aufgliederbare Warenverkehrs	3 045 078	840 926	22 168 169	5 590 314
	Summe insgesamt	67 292 976	11 873 467	422 168 953	76 366 386

4. Einfuhr Bayerns nach Erdteilen, Ursprungsländern und Ländergruppen

Nr. des Landes	Erdteil Ursprungsland Ländergruppe	Juli 2008		Januar bis Juli 2008	
		dt=100 KG	1000 EUR	dt=100 KG	1000 EUR
E u r o p a					
001	Frankreich	2 235 409	594 235	15 917 114	4 263 672
003	Niederlande	2 262 550	431 188	16 280 543	3 070 063
005	Italien	3 288 786	865 514	22 460 103	5 880 745
006	Vereinigtes Königreich	559 901	378 154	4 475 400	2 630 935
007	Irland	36 375	171 065	249 858	1 103 861
008	Dänemark	162 884	54 526	1 159 535	381 114
009	Griechenland	184 465	41 072	1 127 588	273 409
010	Portugal	105 233	46 450	679 598	300 676
011	Spanien	607 166	204 337	4 261 833	1 468 620
013	Schweden	502 853	108 186	3 975 191	861 737
014	Finnland	244 235	43 843	1 906 707	331 071
015	Osterreich	5 554 743	1 230 738	46 321 278	8 571 632
017	Belgien	1 354 372	280 503	9 473 108	2 065 883
018	Luxemburg	121 118	22 365	864 284	139 142
020	Ceuta	-	-	1 317	255
023	Melilla	-	-	-	-
024	Island	2 959	657	13 640	4 934
028	Norwegen	1 312 400	51 415	4 556 565	212 373
037	Liechtenstein	4 659	5 673	27 465	45 118
039	Schweiz	709 397	327 955	4 502 887	1 910 052
041	Färöer	-	-	0	1
043	Andorra	1	6	3	33
044	Gibraltar	-	-	0	4
045	Heiliger Stuhl	-	-	2	127
046	Malta	4 535	9 127	27 546	53 325
047	San Marino	37	104	525	900
052	Türkei	370 325	169 119	2 166 019	1 041 459
053	Estland	10 117	4 226	93 879	19 549
054	Lettland	23 561	5 552	355 653	46 890
055	Litauen	36 226	10 470	220 088	61 305
060	Polen	2 152 190	272 008	13 772 067	1 855 265
061	Tschechische Republik	3 051 358	675 371	21 814 072	4 932 343
063	Slowakei	845 554	183 967	6 715 853	1 558 959
064	Ungarn	943 086	456 089	6 151 935	3 004 546
066	Rumänien	257 500	157 599	1 212 988	800 920
068	Bulgarien	60 218	26 845	616 635	161 641
070	Albanien	2 453	1 231	14 113	6 795
072	Ukraine	113 310	18 821	632 277	120 480
073	Weißrussland (Belarus)	28 657	2 799	229 129	20 572
074	Republik Moldau	344	740	1 505	3 157
075	Russische Föderation	23 491 407	953 029	99 404 885	3 635 784
076	Georgien	2	72	425	1 014
077	Armenien	0	1	337	803
078	Aserbaidschan	1 715 403	111 637	14 243 313	757 537
079	Kasachstan	3 916 837	259 216	35 478 558	1 935 651
080	Turkmenistan	0	1	0	1
081	Usbekistan	3 991	419	16 528	2 509
082	Tadschikistan	1 862	179	3 484	348
083	Kirgisistan	8	3	6 078	362
091	Slowenien	233 851	75 293	1 609 822	540 821
092	Kroatien	69 215	26 726	407 450	152 822
093	Bosnien und Herzegowina	43 996	8 631	277 846	57 664
094	Serbien und Montenegro	-	-	-	-
095	Kosovo	1 624	53	4 847	252
096	Mazedonien	17 193	7 727	135 239	43 289
097	Montenegro	922	19	1 284	57
098	Serbien	190 963	29 056	989 357	147 273
600	Zypern	5 208	3 969	25 327	25 488
	Summe Europa	56 841 457	8 327 982	344 883 084	54 505 238
A f r i k a					
204	Marokko	6 199	4 501	65 051	31 723
208	Algerien	512 900	37 153	5 795 860	320 259
212	Tunesien	21 853	25 188	149 809	163 578
216	Libyen	4 002 932	243 111	33 722 149	1 751 761
220	Ägypten	773 003	51 500	4 405 697	262 908
224	Sudan	6 400	1 656	36 653	9 857
228	Mauretanien	-	-	10	6
232	Mali	-	-	11	26
236	Burkina Faso	-	-	1 456	304
240	Niger	0	1	0	1
244	Tschad	-	-	1 399	129
247	Kap Verde	-	-	-	-
248	Senegal	1 035	140	2 878	451
252	Gambia	-	-	-	-
257	Guinea-Bissau	-	-	-	-
260	Guinea	-	-	12	13
264	Sierra Leone	123	84	276	232
268	Liberia	0	7	1	10
272	Elfenbeinküste	458	46	13 066	1 294
276	Ghana	311	62	6 445	931
280	Togo	96	16	806	155
284	Benin	-	-	0	5
288	Nigeria	5 476	1 137	3 037 955	156 966

Noch: 4. Einfuhr Bayerns nach Erdteilen, Ursprungsländern und Ländergruppen

Nr. des Landes	Erdteil Ursprungsland Ländergruppe	Juli 2008		Januar bis Juli 2008	
		dt=100 KG	1000 EUR	dt=100 KG	1000 EUR
A f r i k a					
302	Kamerun	1	9	2 298	272
306	Zentralafrikanische Republik	-	-	-	-
310	Äquatorialguinea	-	-	-	-
311	Sao Tome und Principe	-	-	-	-
314	Gabun	35	26	35	26
318	Republik Kongo	-	-	1 250	172
322	Demokratische Republik Kongo	172	98	3 067	425
324	Ruanda	-	-	-	-
328	Burundi	-	-	156	50
329	St. Helena u. zugehör. Geb.	-	-	-	-
330	Angola	0	1	65	83
334	Äthiopien	0	1	1 950	426
336	Eritrea	-	-	0	7
338	Dschibuti	-	-	-	-
342	Somalia	-	-	181	20
346	Kenia	39 723	2 280	61 357	3 901
350	Uganda	323	54	19 526	4 156
352	Tansania	110	44	8 640	2 115
355	Seyschellen u. zugehör. Geb.	-	-	5 237	1 783
357	Brit.Territorium im Ind.Ozean	-	-	-	-
366	Mosambik	2 012	348	8 695	1 887
370	Madagaskar	2 956	491	11 206	1 756
373	Mauritius	1 266	437	8 593	5 679
375	Komoren	-	-	28	119
377	Mayotte	-	-	-	-
378	Sambia	155	44	174	52
382	Simbabwe	2 640	342	28 273	6 630
386	Malawi	1 667	270	10 169	2 084
388	Südafrika	571 424	40 714	3 339 338	347 052
389	Namibia	180	90	11 950	811
391	Botsuana	-	-	15	28
393	Swasiland	549	23	3 288	149
395	Lesotho	-	-	3	5
	Summe Afrika	5 953 998	409 874	50 765 028	3 080 296
A m e r i k a					
400	USA	506 283	1 071 828	3 839 114	5 157 748
404	Kanada	80 564	63 020	660 197	246 631
406	Grönland	-	-	0	2
408	St. Pierre und Miquelon	-	-	-	-
412	Mexiko	24 004	18 640	120 517	113 984
413	Bermuda	-	-	7	1
416	Guatemala	427	128	4 110	949
421	Belize	0	10	0	10
424	Honduras	956	150	7 592	1 286
428	El Salvador	20	97	902	630
432	Nicaragua	242	78	1 337	344
436	Costa Rica	6 739	7 071	55 844	58 578
442	Panama	89	10	1 084	89
446	Anguilla	-	-	-	-
448	Kuba	8 061	2 188	30 200	8 468
449	St.Christoph(St.Kitts)-Nevis	12	46	100	409
452	Haiti	115	22	1 078	106
453	Bahamas	0	1	0	1
454	Turks- und Caicosinseln	-	-	-	-
456	Dominikanische Republik	497	424	7 995	5 503
457	Amerikan. Jungferninseln	-	-	-	-
459	Antigua und Barbuda	-	-	-	-
460	Dominica	-	-	-	-
463	Kaimaninseln	-	-	0	1
464	Jamaika	255	18	662	258
465	St. Lucia	-	-	-	-
467	St.Vincent und die Grenadinen	-	-	0	1
468	Britische Jungferninseln	-	-	130	1 945
469	Barbados	1 149	393	5 332	1 643
470	Montserrat	-	-	-	-
472	Trinidad und Tobago	1	4	117	89
473	Grenada	204	132	638	438
474	Aruba	-	-	-	-
478	Niederländische Antillen	-	-	46	104
480	Kolumbien	55 283	2 439	380 975	19 127
484	Venezuela	492 735	29 817	1 794 639	91 278
488	Guyana	-	-	3 209	301
492	Suriname	5	1	5	1
500	Ecuador	5 360	847	85 285	11 609
504	Peru	4 444	2 523	72 624	28 545
508	Brasilien	213 974	36 797	1 599 602	266 097
512	Chile	64 471	8 820	432 878	134 764
516	Bolivien	1 419	224	4 985	742
520	Paraguay	924	102	11 922	1 351
524	Uruguay	5 819	850	65 353	8 407
528	Argentinien	18 472	3 324	165 118	19 850

Noch: 4. Einfuhr Bayerns nach Erdteilen, Ursprungsländern und Ländergruppen

Nr. des Landes	Erdteil Ursprungsland Ländergruppe	Juli 2008		Januar bis Juli 2008	
		dt=100 KG	1000 EUR	dt=100 KG	1000 EUR
A m e r i k a					
529	Falklandinseln	-	-	-	-
	Summe Amerika	1 492 524	1 250 003	9 353 597	6 181 289
A s i e n					
604	Libanon	4 614	369	14 687	1 351
608	Syrien	1 012 294	56 111	4 226 561	200 561
612	Irak	1	5	323 772	16 145
616	Iran	154 549	11 196	180 473	19 105
624	Israel	11 344	17 735	175 744	139 153
625	Besetzte paläst.in.Gebiete	-	-	-	-
626	Osttimor	-	-	72	16
628	Jordanien	81	22	454	456
632	Saudi-Arabien	6 524	1 290	316 078	20 732
636	Kuwait	-	-	213	187
640	Bahrain	4	12	18 850	4 364
644	Katar	9	33	112	207
647	Vereinigte Arabische Emirate	3 000	941	22 922	10 536
649	Oman	7	98	391	459
653	Jemen	0	1	16	46
660	Afghanistan	5	17	7	42
662	Pakistan	9 883	5 129	70 353	37 038
664	Indien	128 601	64 010	848 737	389 540
666	Bangladesch	20 099	20 630	104 916	94 159
667	Malediven	3	9	156	146
669	Sri Lanka	6 446	5 006	37 553	29 260
672	Nepal	366	522	2 312	2 950
675	Bhutan	4	4	387	48
676	Myanmar	267	434	5 481	3 540
680	Thailand	34 705	45 261	265 179	364 957
684	Laos	66	123	193	525
690	Vietnam	37 792	31 595	310 473	187 120
696	Kambodscha	4 792	5 395	21 202	24 640
700	Indonesien	54 457	33 403	356 305	208 672
701	Malaysia	55 892	104 118	249 852	777 510
703	Brunei	-	-	-	-
706	Singapur	7 936	58 711	48 351	455 585
708	Philippinen	6 544	27 879	40 809	240 445
716	Mongolei	1	12	16	41
720	Volksrepublik China	1 146 049	989 701	7 844 742	6 369 776
724	Nordkorea	659	416	677	467
728	Südkorea	22 679	42 878	392 939	376 070
732	Japan	87 157	242 324	594 863	1 883 923
736	Taiwan	41 608	72 163	305 231	481 160
740	Hongkong	9 849	24 179	81 154	157 304
743	Macau	918	2 170	4 249	10 787
	Summe Asien	2 869 204	1 863 904	16 866 480	12 509 023
A u s t r a l i e n - O z e a n i e n					
800	Australien	56 770	8 642	136 276	45 409
801	Papua-Neuguinea	-	-	2 536	417
803	Nauru	-	-	-	-
804	Neuseeland	78 803	12 958	160 900	44 035
806	Salomonen	-	-	16	34
807	Tuvalu	-	-	-	-
809	Neukaledonien u. zugehör. Geb.	0	7	0	14
811	Wallis und Futuna	-	-	-	-
812	Kiribati	0	4	0	9
813	Pitcairn	-	-	-	-
815	Fidschi	111	26	758	305
816	Vanuatu	1	3	15	63
817	Tonga	4	4	10	14
819	Samoa	1	1	1	1
820	Nördl. Marianen	1	9	4	31
822	Französisch-Polynesien	0	26	0	51
823	Föder. Staaten v. Mikronesien	-	-	0	4
824	Marshall-Inseln	-	-	-	-
825	Palau	-	-	-	-
830	Amerikanisch-Samoa	-	-	-	-
831	Guam	-	-	0	2
832	Amerik. Überseeinseln, kleinere	-	-	-	-
833	Kokosinseln (Keelinginseln)	-	-	-	-
834	Weihnachtsinsel	-	-	-	-
835	Heard und McDonaldinseln	-	-	-	-
836	Norfolkinsel	-	-	-	-
837	Cookinseln	103	24	203	35
838	Niue	-	-	-	-
839	Tokelauinseln	-	-	-	-
891	Antarktis	-	-	-	-
892	Bouvetinsel	-	-	-	-
893	Südgeorg. u. d. Süd. Sandwichins.	-	-	-	-

Noch: 4. Einfuhr Bayerns nach Erdteilen, Ursprungsländern und Ländergruppen

Nr. des Landes	Erdteil Ursprungsland Ländergruppe	Juli dt=100 KG	2008 1000 EUR	Januar bis Juli dt=100 KG	2008 1000 EUR
A u s t r a l i e n – O z e a n i e n					
894	Französische Südgebiete	–	–	42	117
	Summe Australien-Ozeanien	135 793	21 704	300 763	90 539
V e r s c h i e d e n e s					
950	Schiffs- u. Luftfahrzeugbedarf	–	–	–	–
958	Nicht ermittelte Länder	–	–	–	–
	Summe Verschiedenes	–	–	–	–
	S u m m e I n s g e s a m t	67 292 976	11 873 467	422 168 953	76 366 386
I n d u s t r i a l . w e s t l . L ä n d e r					
	davon				
	EU-Länder	24 843 494	6 352 693	181 768 006	44 403 611
	dar. Euro-Länder	16 238 047	4 019 699	121 204 711	28 088 406
	EFTA-Länder	2 029 414	385 700	9 100 557	2 172 478
	Übrige europäische Länder	370 362	169 229	2 167 867	1 042 779
	USA und Kanada	586 848	1 134 848	4 499 312	5 404 378
	Übrige Länder	794 153	304 637	4 231 376	2 320 419
	Summe Industrial. westl. Länder	28 624 271	8 347 107	201 767 118	55 343 665
M i t t e l – u . o s t e u r o p . L ä n d e r					
		29 598 187	1 420 361	151 846 654	6 886 370
	Summe Mittel-u.osteurop. Länder	29 598 187	1 420 361	151 846 654	6 886 370
E n t w i c k l u n g s l ä n d e r					
	davon in				
	Afrika	5 382 574	369 160	47 425 691	2 733 244
	Amerika	905 676	115 155	4 854 285	776 911
	Asien	1 597 546	599 856	8 115 709	4 067 696
	Ozeanien	221	105	3 588	1 095
	Summe Entwicklungsländer	7 886 017	1 084 276	60 399 272	7 578 947
S t a a t s h a n d e l s l ä n d e r i n A s i e n					
		1 184 501	1 021 724	8 155 908	6 557 403
	Summe Staatshandelsländer in Asien	1 184 501	1 021 724	8 155 908	6 557 403
T i g e r l ä n d e r					
		233 670	408 593	1 739 820	3 061 703
	Summe Tigerländer	233 670	408 593	1 739 820	3 061 703